DIRECTORIA DE ESTATISTICA ECONOMICA E FINANCEIRA DO THESOURO NACIONAL

MINISTERIO DA FAZENDA

BRASIL

MOVIMENTO BANCARIO

BANKING

MOUVEMENT DES BANQUES

GABINETE DO MINISTRO DA FA...
SECÇÃO DE ESTUDOS ECONÓMICOS E FINANCEIROS
BIBLIOTECA
Nº 56 Data 20.1.1941

N.º V

ANNOS....
YEARS... } 1933 -- 1934
ANNÉES.

332.1098(81)
M935

Monotypado e impresso na Typographia da Directoria de Estatistica Economica e Financeira

RIO DE JANEIRO

1935

ENDEREÇO:

DIRECTORIA DE ESTATISTICA ECONOMICA E FINANCEIRA

MINISTERIO DA FAZENDA

Rua Luiz de Camões, 68 — Caixa Postal, 315

RIO DE JANEIRO

BRASIL

1.ª Parte Part. 1st 1ère Partie	Paginas Pages Pages
Classificação dos titulos do Activo e do Passivo Classification of Assets and Liabilities Classification des titres de l'Actif et du Passif	4
Balanços, em 31 de Dezembro de 1933 e 1934, dos bancos que funccionam no Brasil Balance sheets, on December 31st, of 1933 and 1934, of banks operating in Brazil Balances, au 31 Décembre de 1933 et 1934, des banques qui fonctionnent au Brésil	6 a 29
No Territorio do Acre. In the Acre Territory. Dans le Territoire de l'Acre	6
No Estado do Amazonas In the State of Amazonas Dans l'Etat d'Amazonas	7
No Estado do Pará In the State of Pará Dans l'Etat de Pará	8
No Estado do Maranhão In the State of Maranhão Dans l'Etat de Maranhão	9
No Estado do Piauhy In the State of Piauhy Dans l'Etat de Piauhy	10
No Estado do Ceará In the State of Ceará Dans l'Etat de Ceará	11
No Estado do Rio Grande do Norte In the State of Rio Grande do Norte Dans l'Etat de Rio Grande do Norte	12
No Estado da Parahyba In the State of Parahyba Dans l'Etat de Parahyba	13
No Estado de Pernambuco In the State of Pernambuco Dans l'Etat de Pernambuco	14
No Estado de Alagôas In the State of Alagôas Dans l'Etat de Alagôas	15
No Estado de Sergipe In the State of Sergipe Dans l'Etat de Sergipe	16
No Estado da Bahia In the State of Bahia Dans l'Etat de Bahia	17
No Estado do Espirito Santo In the State of Espirito Santo Dans l'Etat de Espirito Santo	18
No Estado do Rio de Janeiro In the State of Rio de Janeiro Dans l'Etat de Rio de Janeiro	19
Na Capital Federal In the Federal District Dans le District Fédéral	20
No Estado de São Paulo In the State of São Paulo Dans l'Etat de São Paulo	21
No Estado do Paraná In the State of Paraná Dans l'Etat de Paraná	22
No Estado de Santa Catharina In the State of Santa Catharina Dans l'Etat de Santa Catharina	23
No Estado do Rio Grande do Sul In the State of Rio Grande do Sul Dans l'Etat de Rio Grande do Sul	24
No Estado de Minas Geraes In the State of Minas Geraes Dans l'Etat de Minas Geraes	25
No Estado de Matto Grosso In the State of Matto Grosso Dans l'Etat de Matto Grossp	26
No Estado de Goyaz In the State of Goyaz Dans l'Etat de Goyaz	27
Total no Brasil Total in Brazil Total au Brésil	28 e 29

2.ª Parte Part. 2nd 2me Partie	Paginas Pages Pages
Movimento comparativo, por Estados, dos principaes titulos do Activo e do Passivo, no fim de cada trimestre dos annos de 1930 a 1934 dos Bancos Nacionaes e Estrangeiros Leading titles of Assets and Liabilities shown by States and at the end of each quarter of years 1930 to 1934, for the National and Foreign Banks Principaux titres de l'Actif et du Passif, par État, des Banques Nationales et Etrangères, à la fin de chaque trimestre depuis l'année de 1930 à 1934.	32 a 54
No Territorio do Acre In the Acre Territory Dans le Territoire de l'Acre	32
No Estado do Amazonas In the State of Amazonas Dans l'Etat d'Amazonas	33
No Estado do Pará In the State of Pará Dans l'Etat de Pará	34
No Estado do Maranhão In the State of Maranhão Dans l'Etat de Maranhão	35
No Estado do Piauhy In the State of Piauhy Dans l'Etat de Piauhy	36
No Estado do Ceará In the State of Ceará Dans l'Etat de Ceará	37
No Estado do Rio Grande do Norte In the State of Rio Grande do Norte Dans l'Etat de Rio Grande do Norte	38
No Estado da Parahyba In the State of Parahyba Dans l'Etat de Parahyba	39
No Estado de Pernambuco In the State of Pernambuco Dans l'Etat de Pernambuco	40
No Estado de Alagôas In the State of Alagôas Dans l'Etat de Alagôas	41
No Estado de Sergipe In the State of Sergipe Dans l'Etat de Sergipe	42
No Estado da Bahia In the State of Bahia Dans l'Etat de Bahia	43
No Estado do Espirito Santo In the State of Espirito Santo Dans l'Etat de Espirito Santo	44
No Estado do Rio de Janeiro In the State of Rio de Janeiro Dans l'Etat de Rio de Janeiro	45
Na Capital Federal In the Federal District Dans le District Fédéral	46
No Estado de São Paulo In the State of São Paulo Dans l'Etat de São Paulo	47
No Estado do Paraná In the State of Paraná Dans l'Etat de Paraná	48
No Estado de Santa Catharina In the State of Santa Catharina Dans l'Etat de Santa Catharina	49
No Estado do Rio Grande do Sul In the State of Rio Grande do Sul Dans l'Etat de Rio Grande do Sul	50
No Estado de Minas Geraes In the State of Minas Geraes Dans l'Etat de Minas Geraes	51
No Estado de Matto Grosso In the State of Matto Grosso Dans l'Etat de Matto Grosso	52
No Estado de Goyaz In the State of Goyaz Dans l'Etat de Goyaz	53
Total dos principaes titulos do Activo e Passivo Total of the leading titles of Assets and Liabilities Total Général des principaux titres de l'Actif et du Passif	54

MOVIMENTO BANCARIO
BANKING
MOUVEMENT DES BANQUES

ACTIVO

1 — Capital a realizar.
2 — Letras descontadas.
3 — Emprestimos em contas correntes.
4 — Letras e effeitos a receber por conta propria, do exterior.
5 — Letras e effeitos a receber por conta propria, do interior.
6 — Letras e effeitos a receber em cobrança, do exterior.
7 — Letras e effeitos a receber em cobrança, do interior.
8 — Valores em liquidação.
9 — Valores caucionados.
10 — Valores depositados.
11 — Casa matriz.
12 — Agencias e filiaes, no exterior.
13 — Agencias e filiaes, no interior.
14 — Correspondentes do exterior.
15 — Correspondentes do interior.
16 — Titulos e fundos pertencentes ao banco.
17 — Hypothecas.
Dinheiro em caixa:
18 — em moeda corrente no banco.
19 — em moedas de ouro, no banco.
20 — em outras especies, no banco.
21 — em deposito no Banco do Brasil.
22 — em deposito em outros bancos.
23 — Diversas contas.
24 — Titulos ouro depositados no exterior.
25 — Thesouro Nacional (c/antecipação da receita).
26 — Thesouro Nacional (Compra de Ouro).

ASSETS

1 — Unpaid capital
2 — Bills discounted
3 — Loans in current account
4 — Bills receivable, own a/c (foreign).
5 — Bills receivable, own a/c (in Brazil).
6 — Bills for collection (foreign).
7 — Bills for collection (in Brazil).
8 — Accounts in liquidation.
9 — Securities in guarantee.
10 — Securities in deposit.
11 — Head office.
12 — Branches & agencies (abroad).
13 — Branches & agencies (in Brazil).
14 — Correspondents (abroad).
15 — Correspondents (in Brazil).
16 — Securities owned by the bank.
17 — Advance against mortgages.
Cash:
18 — in currency on hand
19 — in gold on hand
20 — other coins on hand
21 — in Bank of Brazil (at call).
22 — in other banks (at call).
23 — Sundry accounts.
24 — Golds Bonds deposited abroad.
25 — Brazilian Treasury (Anteicipation to Revenue)
26 — Brazilian Treasury (Gold Purchases)

ACTIF

1 — Capital à réaliser.
2 — Effets escomptés.
3 — Avances en comptes courants.
4 — Effets à recevoir en compte propre, de l'exterieur.
5 — Effets à recevoir en compte propre, de l'interieur.
6 — Effets à l'encaissement, de l'exterieur.
7 — Effets à l'encaissement, de l'interieur.
8 — Valeurs en liquidation.
9 — Valeurs cautionnées.
10 — Valeurs déposées.
11 — Siège.
12 — Agences et filiales à l'exterieur.
13 — Agences et filiales à l'interieur.
14 — Correspondants à l'exterieur.
15 — Correspondants à l'interieur.
16 — Titres et fonds appartenant à la banque.
17 — Hypothèques.
Caisse:
18 — en monnaie courant, à la banque.
19 — en monnaies d'or, à la banque.
20 — en autres espèces, à la banque.
21 — à la Banque du Brésil.
22 — dans les autres banques.
23 — Comptes divers.
24 — Titres or en dépôt à l'Etranger.
25 — Trésor National (Avances sur la Recette).
26 — Trésor National (Achat d'or).

PASSIVO

1 — Capital.
2 — Fundo de reserva.
3 — Depositos em conta corrente, com juros.
4 — Depositos em conta corrente, limitada.
5 — Depositos em conta corrente, sem juros.
6 — Depositos a prazo fixo.
7 — Depositos em conta de cobrança, do exterior.
8 — Depositos em conta de cobrança, do interior.
9 — Titulos em caução e em deposito.
10 — Casa matriz.
11 — Agencias e filiaes, no exterior.
12 — Agencias e filiaes, no interior.
13 — Correspondentes do exterior.
14 — Correspondentes do interior.
15 — Valores hypothecarios.
16 — Letras a pagar.
17 — Lucros e perdas.
18 — Diversas contas.
19 — Emissão em circulação.
20 — Fundo de resgate do papel moeda.
21 — Compensação de cheques.
22 — Thesouro Nacional – Conta Especial.

LIABILITIES

1 — Capital.
2 — Reserve fund.
3 — Deposits in current a/c with interest.
4 — Deposits in current a/c (limited).
5 — Deposits in current a/c without interest.
6 — Deposits at fixed dates.
7 — Collection accounts (foreign).
8 — Collection accounts (in Brazil).
9 — Securities in guarantee and in deposit.
10 — Head office.
11 — Branches and agencies (abroad).
12 — Branches and agencies (in Brazil).
13 — Correspondents (abroad).
14 — Correspondents (in Brazil).
15 — Mortgage deeds.
16 — Bills payable.
17 — Profit and loss.
18 — Sundry accounts.
19 — Notes in circulation.
20 — Paper Money Redemption Fund.
21 — Clearing-house.
22 — Brazilian Treasury - Special Account.

PASSIF

1 — Capital.
2 — Fond de réserve.
3 — Dépôts en compte courant avec intérêts.
4 — Dépôts en compte courant limité.
5 — Dépôts en compte courant sans intérêts.
6 — Dépôts à terme fixe.
7 — Dépôts en compte d'encaissements, de l'exterieur.
8 — Dépôts en compte d'encaissements, de l'interieur.
9 — Titres en caution et en dépôt.
10 — Caisse centrale.
11 — Agences et filiales à l'exterieur.
12 — Agences et filiales à l'interieur.
13 — Correspondants à l'exterieur.
14 — Correspondants à l'interieur.
15 — Valeurs hypothécaires.
16 — Effets à payer.
17 — Profits et pertes.
18 — Comptes divers.
19 — Circulation des billets.
20 — Fonds pour l'amortissement des Billet du Trésor.
21 — Chambre de Compensation.
22 — Trésor National - Compte Especiale.

1.ª PARTE

Balanços, em 31 de Dezembro de 1933 e 1934, dos bancos que funccionam no Brasil.

PART. 1.st

Balance sheets, on December 31st, of 1933 and 1934, of banks operating in Brazil.

1ère PARTIE

Balances, au 31 Décembre de 1933 et 1934, des banques qui fonctionnent au Brésil.

Os quadros são organisados de accordo com os balancetes enviados pelos bancos, suas succursaes e agencias que funccionam no Brasil.
The figures are extracted from the balance-sheets sent by the banks and bank agencies operating in Brazil.
Les tableaux sont organisés d'accord avec les bilans envoyés par les banques, leurs succursales et agences qui fonctionnent au Brésil.

Léo de Affonseca
Director

Pags. 6 — 29

MOVIMENTO BANCARIO
BANKING
MOUVEMENT DES BANQUES

31 DEZEMBRO
31st DECEMBER
31 DÉCEMBRE

Balanços em 31 de Dezembro dos bancos que funccionam no Brasil
Balance sheets on 31st December of banks operating in Brazil
Balance au 31 Décembre des banques fonctionnant au Brésil

NO TERRITORIO DO ACRE

VALORES EM CONTOS DE RÉIS
VALUES IN CONTOS OF REIS
VALEURS EN CONTOS DE REIS

ACTIVO	NACIONAES / NATIONAL / NATIONALES		ESTRANGEIROS / FOREIGN / ÉTRANGÈRES		TOTAL	
	1933	1934	1933	1934	1933	1934
1 — Capital a realizar						
Emprestimos	122	54			122	54
2 — Letras [illegible]	122	54			122	54
3 — [illegible]						
Letras e effeitos a receber	305	467			305	467
4 — Por conta propria do exterior						
5 — Por conta propria do interior		1				1
6 — Em cobrança do exterior						
7 — Em cobrança do interior	[illegible]	466			[illegible]	466
8 — Valores em [illegible]		18				18
9 — Valores [illegible]	107	47			107	47
10 — Valores [illegible]	4	6			4	6
Caixa matriz, agencias, filiaes, etc.	1 095	2 330			1 095	2 330
11 — [illegible]	1 094	[illegible]			1 094	[illegible]
12 — Agencias e filiaes no exterior						
13 — Agencias e filiaes no interior						
14 — Correspondentes do exterior						
15 — Correspondentes do interior	1				1	
16 — Titulos e fundos [illegible]	1				1	
17 — Hypothecas	13	90			13	90
Caixa	187	114			187	114
18 — Em [illegible]	187	114			187	114
19 — Em [illegible]						
20 — Em outros [illegible]						
21 — No Banco do Brasil						
22 — Em outros [illegible]						
23 — Diversas contas	107	63			107	63
Total do activo	1 941	3 189			1 941	3 189

PASSIVO						
1 — Capital	122	137			122	137
2 — Fundo de reserva	40	50			40	50
Depositos á vista	1 089	1 556			1 089	1 556
3 — Depositos em conta corrente com juros	80	490			80	490
4 — Depositos em conta corrente limitada	373	496			373	496
5 — Depositos em conta corrente sem juros	627	570			627	570
6 — Depositos a prazo fixo	55	64			55	64
7 — Depositos em conta de cobrança do exterior						
8 — Depositos em conta de cobrança do interior	150	247			150	247
9 — Titulos em caução e em deposito	117	53			117	53
Caixa matriz, agencias, filiaes, etc.	268	946			268	946
10 — Caixa matriz						
11 — Agencias e filiaes no exterior						
12 — Agencias e filiaes no interior	262	930			262	930
13 — Correspondentes do exterior						
14 — Correspondentes do interior	6	16			6	16
15 — Valores hypothecarios	13	90			13	90
16 — Letras a pagar	1				1	
17 — Lucros e perdas						
18 — Diversas contas	80	48			80	48
Total do passivo	1 941	3 189			1 941	3 189

MOVIMENTO BANCARIO
BANKING
MOUVEMENT DES BANQUES

31 DEZEMBRO
31st DECEMBER
31 DÉCEMBRE

Balanços em 31 de Dezembro dos bancos que funccionam no Brasil
Balance sheets on 31st December of banks operating in Brazil
Balance au 31 Décembre des banques fonctionnant au Brésil

NO ESTADO DO AMAZONAS

VALORES EM CONTOS DE RÉIS
VALUES IN CONTOS OF REIS
VALEURS EN CONTOS DE REIS

ACTIVO	NACIONAES NATIONAL NATIONALES		ESTRANGEIROS FOREIGN ÉTRANGÈRES		TOTAL	
	1933	1934	1933	1934	1933	1934
1 — Capital a realizar						
Emprestimos	**1.193**	**510**	**5.860**	**5.992**	**7.053**	**6.502**
2 — Letras descontadas	382	237	3.267	3.698	3.649	3.935
3 — Emprestimos em conta corrente	811	273	2.593	2.294	3.404	2.567
Letras e effeitos a receber	**4.566**	**4.534**	**9.722**	**9.858**	**14.288**	**14.392**
4 — Por conta propria do exterior						
5 — Por conta propria do interior	177	147			177	147
6 — Em cobrança do exterior	1.249	1.406	482	668	1.731	2.074
7 — Em cobrança do interior	3.140	2.981	9.240	9.190	12.380	12.171
8 — Valores em liquidação						
9 — Valores caucionados	2.451	499	2.434	2.768	4.885	3.267
10 — Valores depositados	2.927	3.002	1.735	1.871	4.662	4.873
Caixa matriz, agencias, filiaes, etc	**17.760**	**16.421**	**6.224**	**11.390**	**23.984**	**27.811**
11 — Caixa matriz	14.010	16.289	26	546	14.036	16.835
12 — Agencias e filiaes no exterior			90	523	90	523
13 — Agencias e filiaes no interior			6.104	8.863	6.104	8.863
14 — Correspondentes do exterior	3.726	98	2	1.406	3.728	1.504
15 — Correspondentes do interior	24	34	2	52	26	86
16 — Titulos e fundos pertencentes ao banco	503				503	
17 — Hypothecas		267				267
Caixa	**2.353**	**1.784**	**7.167**	**3.117**	**9.520**	**4.901**
18 — Em moeda corrente no banco	2.353	1.784	1.864	1.360	4.217	3.144
19 — Em moedas de ouro						
20 — Em outras especies no banco						
21 — No Banco do Brasil			5.303	1.757	5.303	1.757
22 — Em outros bancos						
23 — Diversas contas	568	138	591	663	1.159	801
Total do activo	**32.321**	**27.155**	**33.733**	**35 659**	**66.054**	**62.814**

PASSIVO						
1 — Capital						
2 — Fundo de reserva						
Depositos á vista	**12.578**	**14.101**	**10.221**	**10.588**	**22.799**	**24.689**
3 — Depositos em conta corrente com juros	7.533	6.047	1.768	2.471	9.301	8.518
4 — Depositos em conta corrente limitada	2.666	2.996	4.027	4.952	6.693	7.948
5 — Depositos em conta corrente sem juros	2.379	5.058	4.426	3.165	6.805	8.223
6 — Depositos a prazo fixo	1.285	1.563	4.410	4.522	5.695	6.085
7 — Depositos em conta de cobrança do exterior	1.249	1.406	481	668	1.730	2.074
8 — Depositos em conta de cobrança do interior	3.140	2.981	9.240	9.190	12.380	12.171
9 — Titulos em caução e em deposito	5.378	3.501	4.170	4.639	9.548	8.140
Caixa matriz, agencias, filiaes, etc	**8.608**	**3.568**	**4.494**	**5.401**	**13.102**	**8.969**
10 — Caixa matriz			287	430	287	430
11 — Agencias e filiaes no exterior			5	519	5	519
12 — Agencias e filiaes no interior	6.177	3.568	4.104	3.013	10.281	6.582
13 — Correspondentes do exterior	2.431		80	1.416	2.511	1.416
14 — Correspondentes do interior			18	22	18	22
15 — Valores hypothecarios						
16 — Letras a pagar			32	12	32	12
17 — Lueros e perdas	79	32			79	32
18 — Diversas contas	4	3	685	639	689	642
Total do passivo	**32.321**	**27.155**	**33.733**	**35.659**	**66.054**	**62.814**

MOVIMENTO BANCARIO
BANKING
MOUVEMENT DES BANQUES

31 DEZEMBRO
31st DECEMBER
31 DÉCEMBRE

Balanços em 31 de Dezembro dos bancos que funccionam no Brasil (continuação).
Balance sheets on 31st December of banks operating in Brazil (continued).
Balance au 31 Décembre des banques fonctionnant au Brésil (suite).

NO ESTADO DO PARÁ

VALORES EM CONTOS DE RÉIS
VALUES IN CONTOS OF REIS
VALEURS EN CONTOS DE RÉIS

ACTIVO	NACIONAES NATIONAL NATIONALES		ESTRANGEIROS FOREIGN ÉTRANGÈRES		TOTAL	
	1933	1934	1933	1934	1933	1934
1 — Capital a realisar						
Emprestimos	**12 355**	**26 176**	**15 305**	**16 690**	**27 660**	**42 866**
2 — Letras descontadas	[illegible]	[illegible]	[illegible]	[illegible]	[illegible]	[illegible]
3 — Emprestimos em outras operações	[illegible]	[illegible]	[illegible]	[illegible]	[illegible]	[illegible]
Letras e effeitos a receber	**11 250**	**22 838**	**8 934**	**9 728**	**20 184**	**32 566**
4 — Por conta propria do exterior						
5 — Por conta propria do interior	[illegible]	[illegible]			[illegible]	[illegible]
6 — Em cobrança do exterior	[illegible]	[illegible]	[illegible]	[illegible]	[illegible]	[illegible]
7 — Em cobrança do interior	[illegible]	[illegible]	[illegible]	[illegible]	[illegible]	[illegible]
8 — Valores em liquidação	[illegible]	[illegible]			[illegible]	[illegible]
9 — Valores caucionados	[illegible]	[illegible]	[illegible]	[illegible]	[illegible]	[illegible]
10 — Valores depositados	[illegible]	[illegible]	[illegible]	[illegible]	[illegible]	[illegible]
Caixa matriz, agencias, filiaes, etc	**48 026**	**36 258**	**15 782**	**16 177**	**63 778**	**52 435**
11 — Caixa matriz	[illegible]	[illegible]	[illegible]	[illegible]	[illegible]	[illegible]
12 — Agencias e filiaes no exterior			[illegible]	[illegible]	[illegible]	[illegible]
13 — Agencias e filiaes no interior	[illegible]		[illegible]	[illegible]	[illegible]	[illegible]
14 — Correspondentes do exterior	[illegible]	[illegible]	[illegible]	[illegible]	[illegible]	[illegible]
15 — Correspondentes do interior	[illegible]	[illegible]	[illegible]	[illegible]	[illegible]	[illegible]
16 — Titulos e fundos pertencentes ao banco	[illegible]	[illegible]			[illegible]	[illegible]
17 — Hypothecas	[illegible]	[illegible]			[illegible]	[illegible]
Caixa	**8 433**	**14 821**	**7 801**	**3 499**	**16 234**	**17 320**
18 — Em moeda corrente no banco	[illegible]	[illegible]	[illegible]	[illegible]	[illegible]	[illegible]
19 — Em moedas de ouro						
20 — Em outras especies no banco		[illegible]	[illegible]	[illegible]	[illegible]	[illegible]
21 — No Banco do Brasil	[illegible]	[illegible]	[illegible]	[illegible]	[illegible]	[illegible]
22 — Em outros bancos		[illegible]	[illegible]	[illegible]	[illegible]	[illegible]
23 — Diversas contas	[illegible]	[illegible]	[illegible]	[illegible]	[illegible]	[illegible]
Total do activo	**138 375**	**175 939**	**74 999**	**72 789**	**213 374**	**248 728**

PASSIVO						
1 — Capital	[illegible]	[illegible]			[illegible]	[illegible]
2 — Fundo de reserva	[illegible]	[illegible]			[illegible]	[illegible]
Depositos á vista	**42 435**	**53 250**	**39 613**	**16 309**	**82 054**	**69 559**
3 — Depositos em conta corrente com juros	[illegible]	[illegible]	[illegible]	[illegible]	[illegible]	[illegible]
4 — Depositos em conta corrente limitada	[illegible]	[illegible]	[illegible]	[illegible]	[illegible]	[illegible]
5 — Depositos em conta corrente sem juros	[illegible]	[illegible]	[illegible]	[illegible]	[illegible]	[illegible]
6 — Depositos a prazo fixo	[illegible]	[illegible]	[illegible]	[illegible]	[illegible]	[illegible]
7 — Depositos em conta de cobrança do exterior	[illegible]	[illegible]	[illegible]	[illegible]	[illegible]	[illegible]
8 — Depositos em conta de cobrança do interior	[illegible]	[illegible]	[illegible]	[illegible]	[illegible]	[illegible]
9 — Titulos em caução e em deposito	[illegible]	[illegible]	[illegible]	[illegible]	[illegible]	[illegible]
Caixa matriz, agencias, filiaes, etc	**13 479**	**9 467**	**7 036**	**7 662**	**20 515**	**17 129**
10 — Caixa matriz			[illegible]	[illegible]	[illegible]	[illegible]
11 — Agencias e filiaes no exterior			[illegible]	[illegible]	[illegible]	[illegible]
12 — Agencias e filiaes no interior	[illegible]	[illegible]	[illegible]	[illegible]	[illegible]	[illegible]
13 — Correspondentes do exterior	[illegible]	[illegible]	[illegible]	[illegible]	[illegible]	[illegible]
14 — Correspondentes do interior	[illegible]	[illegible]	[illegible]	[illegible]	[illegible]	[illegible]
15 — Valores hypothecarios	[illegible]	[illegible]	[illegible]	[illegible]	[illegible]	[illegible]
16 — Letras a pagar	[illegible]	[illegible]	[illegible]	[illegible]	[illegible]	[illegible]
17 — Lucros e perdas	[illegible]	[illegible]	[illegible]	[illegible]	[illegible]	[illegible]
18 — Diversas contas	[illegible]	[illegible]	[illegible]	[illegible]	[illegible]	[illegible]
Total do passivo	**138.375**	**175.939**	**74.999**	**72.789**	**213.374**	**248 728**

MOVIMENTO BANCARIO
BANKING
MOUVEMENT DES BANQUES

31 DEZEMBRO
31st DECEMBER
31 DÉCEMBRE

Balanços em 31 de Dezembro dos bancos que funccionam no Brasil (continuação).
Balance sheets on 31st December of banks operating in Brazil (continued).
Balance au 31 Décembre des banques fonctionnant au Brésil (suite).

NO ESTADO DO MARANHÃO

VALORES EM CONTOS DE RÉIS
VALUES IN CONTOS OF REIS
VALEURS EN CONTOS DE REIS

ACTIVO	NACIONAES NATIONAL NATIONALES		ESTRANGEIROS FOREIGN ÉTRANGÈRES		TOTAL	
	1933	1934	1933	1934	1933	1934
1 — Capital a realizar	649	649			649	649
Emprestimos	**8.001**	**8.297**	**4.630**	**4.043**	**12.631**	**12.340**
2 — Letras descontadas	5.212	6.667	2.370	1.607	7.582	8.274
3 — Emprestimos em conta corrente	2.789	1.630	2.260	2.436	5.049	4.066
Letras e effeitos a receber	**24.518**	**6.277**	**2.652**	**3.345**	**27.170**	**9.622**
4 — Por conta propria do exterior						
5 — Por conta propria do interior	19.414				19.414	
6 — Em cobrança do exterior	1.916	2.013	185	166	2.101	2.179
7 — Em cobrança do interior	3.188	4.264	2.467	3.179	5.655	7.443
8 — Valores em liquidação	4.113	307			4.113	307
9 — Valores caucionados	6.188	4.786	2.274	2.236	8.462	7.022
10 — Valores depositados	15	3.451	856	856	871	4.307
Caixa matriz, agencias, filiaes, etc	**13.105**	**14.430**	**589**	**960**	**13.694**	**15.390**
11 — Caixa matriz	13.105	14.430	2	159	13.107	14.589
12 — Agencias e filiaes no exterior				25		25
13 — Agencias e filiaes no interior			587	776	587	776
14 — Correspondentes do exterior						
15 — Correspondentes do interior						
16 — Titulos e fundos pertencentes ao banco	973	955			973	955
17 — Hypothecas	606	1.722			606	1.722
Caixa	**1.648**	**3.369**	**2.215**	**3.051**	**3.863**	**6.420**
18 — Em moeda corrente no banco	1.622	3.009	411	377	2.033	3.386
19 — Em moedas de ouro						
20 — Em outras especies no banco						
21 — No Banco do Brasil	2	2			2	2
22 — Em outros bancos	24	358	1.804	2.674	1.828	3.032
23 — Diversas contas	348	379	406	224	754	603
Total do activo	**60.164**	**44.622**	**13.622**	**14.715**	**73.786**	**59.337**

PASSIVO						
1 — Capital	3.350	3.350			3.350	3.350
2 — Fundo de reserva	768	772			768	772
Depositos á vista	**12.803**	**17.771**	**3.287**	**4.627**	**16.090**	**22.398**
3 — Depositos em conta corrente com juros	3.865	5.218	2.310	514	6.175	5.732
4 — Depositos em conta corrente limitada	3.806	4.438			3.806	4.438
5 — Depositos em conta corrente sem juros	5.132	8.115	977	4.113	6.109	12.228
6 — Depositos a prazo fixo	4.336	3.204	1.401	1.415	5.737	4.619
7 — Depositos em conta de cobrança do exterior	1.916	2.013	185	166	2.101	2.179
8 — Depositos em conta de cobrança do interior	3.192	4.264	2.467	3.178	5.659	7.442
9 — Titulos em caução e em deposito	10.272	8.237	3.130	3.092	13.402	11.329
Caixa matriz, agencias, filiaes, etc	**22.123**	**2.551**	**2.754**	**1.787**	**24.877**	**4.338**
10 — Caixa matriz			1	41	1	41
11 — Agencias e filiaes no exterior				153		153
12 — Agencias e filiaes no interior	22.122	2.542	2.753	1.593	24.875	4.135
13 — Correspondentes do exterior						
14 — Correspondentes do interior	1	9			1	9
15 — Valores hypothecarios		1.225				1.225
16 — Letras a pagar						
17 — Lucros e perdas	432	326			432	326
18 — Diversas contas	972	909	398	450	1.370	1.359
Total do passivo	**60.164**	**44.622**	**13.622**	**14.715**	**73.786**	**59.337**

MOVIMENTO BANCARIO
BANKING
MOUVEMENT DES BANQUES

31 DEZEMBRO
31st DECEMBER
31 DÉCEMBRE

Balanços em 31 de Dezembro dos bancos que funccionam no Brasil (continuação).
Balance sheets on 31st December of banks operating in Brazil (continued).
Balance au 31 Décembre des banques fonctionnant au Brésil (suite).

NO ESTADO DO PIAUHY

VALORES EM CONTOS DE RÉIS
VALUES IN CONTOS OF REIS
VALEURS EN CONTOS DE REIS

ACTIVO	NACIONAES NATIONAL NATIONALES		ESTRANGEIROS FOREIGN ÉTRANGÈRES		TOTAL	
	1933	1934	1933	1934	1933	1934
1 — Capital a realizar						
Emprestimos	3 743	6 688			3 743	6 688
2 — Letras descontadas	1 705	2 [illegible]			1 705	2 [illegible]
3 — Emprestimos em conta corrente	2 [illegible]	3 [illegible]			2.088	3 [illegible]
Letras e effeitos a receber	5 835	7 922			5 835	7 922
4 — Por conta propria do exterior						
5 — Por conta propria do interior	34	34			34	34
6 — Em cobrança do exterior	170	434			170	434
7 — Em cobrança do interior	5 [illegible]	7 [illegible]			5.031	7 [illegible]
8 — Valores em liquidação						
9 — Valores caucionados	1 [illegible]	3 [illegible]			1.986	3 796
10 — Valores depositados	302	303			302	303
Caixa matriz, agencias, filiaes, etc.	10 482	8 673			10 482	8 673
11 — Caixa matriz	10.476	8 [illegible]			10 476	8 673
12 — Agencias e filiaes no exterior						
13 — Agencias e filiaes no interior						
14 — Correspondentes do exterior						
15 — Correspondentes do interior	6				6	
16 — Titulos e fundos pertencentes ao banco						
17 — Hypothecas	19	[illegible]			19	60
Caixa	1 505	1 626			1 505	1 626
18 — Em moeda corrente no banco	1 424	1 [illegible]			1 424	1.513
19 — Em moedas de ouro						
20 — Em outras especies no banco						
21 — No Banco do Brasil	81	113			81	113
22 — Em outros bancos						
23 — Diversas contas	153	113			153	148
Total do activo	24 127	29 306			24.127	29 306

PASSIVO						
1 — Capital	227	227			227	227
2 — Fundo de reserva	63	68			63	68
Depositos á vista	6 621	7 377			6.621	7 377
3 — Depositos em conta corrente com juros	1 874	1 [illegible]			1 874	1 [illegible]
4 — Depositos em conta corrente limitada	1 605	1 866			1.605	1 866
5 — Depositos em conta corrente sem juros	3.142	3 [illegible]			3.142	3 [illegible]
6 — Depositos a prazo fixo	3 264	3 244			3 264	3 244
7 — Depositos em conta de cobrança do exterior	168	434			168	434
8 — Depositos em conta de cobrança do interior	5.632	7 456			5.[illegible]	7 456
9 — Titulos em caução e em deposito	2 390	4 [illegible]			2 390	4 [illegible]
Caixa matriz, agencias, filiaes, etc.	4 448	6 147			4 448	6 147
10 — Caixa matriz						
11 — Agencias e filiaes no exterior						
12 — Agencias e filiaes no interior	4.417	5 [illegible]			4.417	5 928
13 — Correspondentes do exterior						
14 — Correspondentes do interior	31	219			31	219
15 — Valores hypothecarios		[illegible]				60
16 — Letras a pagar						
17 — Lucros e perdas						
18 — Diversas contas	1.316	10[illegible]			1.316	103
Total do passivo	24.127	29 306			24.127	29 306

MOVIMENTO BANCARIO
BANKING
MOUVEMENT DES BANQUES

31 DEZEMBRO
31st DECEMBER
31 DÉCEMBRE

Balanços em 31 de Dezembro dos bancos que funccionam no Brasil (continuação).
Balance sheets on 31st December of banks operating in Brazil (continued.)
Balance au 31 Décembre des banques fonctionnant au Brésil (suite).

NO ESTADO DO CEARÁ

VALORES EM CONTOS DE RÉIS
VALUES IN CONTOS OF REIS
VALEURS EN CONTOS DE REIS

ACTIVO	NACIONAES NATIONAL NATIONALES		ESTRANGEIROS FOREIGN ÉTRANGÈRES		TOTAL	
	1933	1934	1933	1934	1933	1934
1 — Capital a realizar	94	89	.....	.....	94	89
Emprestimos	**18.509**	**33.018**	**5.043**	**6.043**	**23.552**	**39.061**
2 — Letras descontadas	9.519	13.952	2.815	1.912	12.334	15.864
3 — Emprestimos em conta corrente	8.990	19.066	2.228	4.131	11.218	23.197
Letras e effeitos a receber	**38.777**	**56.374**	**6.841**	**7.810**	**45.618**	**64.184**
4 — Por conta propria do exterior	.....	.....	.....	.....	.....	.....
5 — Por conta propria do interior	2.981	1.456	.....	.....	2.981	1.456
6 — Em cobrança do exterior	3.126	7.292	324	540	3.450	7.832
7 — Em cobrança do interior	32.670	47.626	6.517	7.270	39.187	54.896
8 — Valores em liquidação	294	427	.....	.....	294	427
9 — Valores caucionados	15.364	15.460	3.187	4.786	18.551	20.246
10 — Valores depositados	1.585	1.869	1	1	1.586	1.870
Caixa matriz, agencias, filiaes etc	**31.601**	**17.974**	**905**	**1.076**	**32.506**	**19.050**
11 — Caixa matriz	27.244	13.704	.....	.....	27.244	13.704
12 — Agencias e filiaes no exterior	.....	.....	10	40	10	40
13 — Agencias e filiaes no interior	.....	1.752	895	1.036	895	2.788
14 — Correspondentes do exterior	765	1.069	.....	.....	765	1.069
15 — Correspondentes do interior	3.592	1.449	.....	.....	3.592	1.449
16 — Titulos e fundos pertencentes ao banco	92	103	.....	.....	92	103
17 — Hypothecas	2.376	3.753	.....	.....	2.376	3.753
Caixa	**4.200**	**14.888**	**2.177**	**6.476**	**6.377**	**21.364**
18 — Em moeda corrente no banco	2.787	13.573	2.177	6.476	4.964	20.049
19 — Em moedas de ouro	.....	.....	.....	.....	.....	.....
20 — Em outras especies no banco	1	.....	.....	.....	1	.....
21 — No Banco do Brasil	1.229	1.139	.....	.....	1.229	1.139
22 — Em outros bancos	183	176	.....	.....	183	176
23 — Diversas contas	1.800	8.225	322	346	2.122	8.571
Total do activo	**114.692**	**152.180**	**18.476**	**26.538**	**133.168**	**178.718**

PASSIVO						
1 — Capital	6.123	6.118	.....	.....	6.123	6.118
2 — Fundo de reserva	1.497	1.711	.....	.....	1.497	1.711
Depositos á vista	**31.345**	**48.381**	**1.618**	**2.797**	**32.963**	**51.178**
3 — Depositos em conta corrente com juros	16.406	22.029	.....	.....	16.406	22.029
4 — Depositos em conta corrente limitada	5.903	6.864	.....	.....	5.903	6.864
5 — Depositos em conta corrente sem juros	9.036	19.488	1.618	2.797	10.654	22.285
6 — Depositos a prazo fixo	8.114	8.794	538	321	8.652	9.115
7 — Depositos em conta de cobrança do exterior	3.127	7.292	324	540	3.451	7.832
8 — Depositos em conta de cobrança do interior	32.970	47.625	6.517	7.270	39.487	54.895
9 — Titulos em caução e em deposito	13.738	15.012	3.188	4.787	16.926	19.799
Caixa matriz, agencias, filiaes, etc	**12.529**	**3.082**	**5.842**	**10.021**	**18.371**	**13.103**
10 — Caixa matriz	.....	1.645	1.087	2.218	1.087	3.863
11 — Agencias e filiaes no exterior	.....	.....	.....	253	.....	253
12 — Agencias e filiaes no interior	10.412	.....	4.755	7.550	15.167	7.550
13 — Correspondentes do exterior	41	83	.....	.....	41	83
14 — Correspondentes do interior	2.076	1.354	.....	.....	2.076	1.354
15 — Valores hypothecarios	3.575	3.753	.....	.....	3.575	3.753
16 — Letras a pagar	.....	1.000	29	3	29	1.003
17 — Lucros e perdas	42	75	.....	.....	42	75
18 — Diversas contas	1.632	9.337	420	799	2.052	10.136
Total do passivo	**114.692**	**152.180**	**18.476**	**26.538**	**133.168**	**178.718**

MOVIMENTO BANCARIO
BANKING
MOUVEMENT DES BANQUES

31 DEZEMBRO
31st DECEMBER
31 DÉCEMBRE

Balanços em 31 de Dezembro dos bancos que funccionam no Brasil (continuação).
Balance sheets on 31st December of banks operating in Brazil (continued).
Bilances au 31 Décembre des banques fonctionnant au Brésil (suite).

NO ESTADO DO RIO GRANDE DO NORTE

VALORES EM CONTOS DE RÉIS
VALUES IN CONTOS OF REIS
VALEURS EN CONTOS DE REIS

ACTIVO

	NACIONAES NATIONAL NATIONALES		ESTRANGEIROS FOREIGN ÉTRANGÈRES		TOTAL	
	1933	1934	1933	1934	1933	1934
1 — Capital a realisar	208	[illegible]			208	203
Emprestimos	6 651	11 545			6 651	11 545
2 — [illegible]	5 110	[illegible]			5 110	9 726
3 — [illegible]	1 541	[illegible]			1 541	1 819
Letras e effeitos a receber	18 402	28 634			18 402	28 634
4 — Por conta propria do exterior						
5 — Por conta propria do interior	37	49			37	49
6 — Em cobrança do exterior	840	2 450			840	2 450
7 — Em cobrança do interior	17 525	26 126			17 525	26 126
8 — Valores em liquidação						
9 — Valores [illegible]	1 [illegible]	7[illegible]			1 [illegible]	7[illegible]
10 — Valores [illegible]	4 [illegible]	5 [illegible]			4 [illegible]	5 [illegible]
Caixa matriz, agencias, filiaes, etc.	4 956	6 233			4 956	6 233
11 — Caixa matriz	4 [illegible]	1 [illegible]			4 [illegible]	1 [illegible]
12 — Agencias e filiaes no exterior						
13 — Agencias e filiaes no interior	47[illegible]	4 [illegible]			47[illegible]	4 479
14 — Correspondentes do exterior						
15 — Correspondentes do interior	[illegible]	[illegible]			[illegible]	[illegible]
16 — Titulos e fundos pertencentes ao banco						
17 — Mercadorias		[illegible]				[illegible]
Caixa	2 751	4 172			2 751	4 172
18 — Em moeda corrente no banco	2 [illegible]	3 [illegible]			2 [illegible]	3 [illegible]
19 — Em moedas de ouro						
20 — Em outra especie no banco						
21 — No Banco do Brasil	[illegible]	7[illegible]			[illegible]	702
22 — Em outros bancos						
23 — Diversas contas	1 [illegible]	1 977			1 [illegible]	1 977
Total do activo	40 533	58 906			40 533	58 906

PASSIVO

1 — Capital	1.000	1 000			1.000	1 000
2 — Fundo de reserva	428	434			428	434
Depositos á vista	10 863	18 161			10 863	18 161
3 — Depositos em conta corrente com juros	2 903	4 [illegible]			2 903	4 285
4 — Depositos em conta corrente limitada	2 [illegible]	3 [illegible]			2 800	3 465
5 — Depositos em conta corrente sem juros	5 160	10 411			5 160	10 411
6 — Depositos a prazo fixo	1 767	1 [illegible]			1 767	1 873
7 — Depositos em conta de cobrança do exterior	841	2 450			841	2 450
8 — Depositos em conta de cobrança do interior	17.524	26 126			17 524	26 126
9 — Titulos em caução e em deposito	6 [illegible]	5 [illegible]			6 046	5 931
Caixa matriz, agencias, filiaes, etc.	1.949	1 673			1.949	1 673
10 — Caixa matriz	334	21[illegible]			334	21[illegible]
11 — Agencias e filiaes no exterior						
12 — Agencias e filiaes no interior		1 [illegible]				1 [illegible]
13 — Correspondentes do exterior						
14 — Correspondentes do interior	715	4			715	4
15 — Valores hypothecarios		[illegible]				200
16 — Letras a pagar						
17 — Lucros e perdas						
18 — Diversas contas	1.008	1.330			1.008	1 330
Total do passivo	40 533	58 906			40 533	58 906

MOVIMENTO BANCARIO
BANKING
MOUVEMENT DES BANQUES

31 DEZEMBRO
31st DECEMBER
31 DÉCEMBRE

Balanços em 31 de Dezembro dos bancos que funccionam no Brasil (continuação).
Balance sheets on 31st December of banks operating in Brazil (continued).
Balance au 31 Décembre des banques fonctionnant au Brésil (suite).

NO ESTADO DA PARAHYBA

VALORES EM CONTOS DE RÉIS
VALUES IN CONTOS OF REIS
VALEURS EN CONTOS DE REIS

ACTIVO	NACIONAES NATIONAL NATIONALES		ESTRANGEIROS FOREIGN ÉTRANGÈRES		TOTAL	
	1933	1934	1933	1934	1933	1934
1 — Capital a realizar	735	718			735	718
Emprestimos	**17.047**	**20.640**			**17.047**	**20.640**
2 — Letras descontadas	14.076	17.567			14.076	17.567
3 — Emprestimos em contas correntes	2.971	3.073			2.971	3.073
Letras e effeitos a receber	**31.321**	**42.889**			**31.421**	**42.889**
4 — Por conta propria do exterior						
5 — Por conta propria do interior	4.316	4.957			4.316	4.957
6 — Em cobrança do exterior	1.792	6.973			1.792	6.973
7 — Em cobrança do interior	25.313	30.959			25.313	30.959
8 — Valores em liquidação						
9 — Valores caucionados	1.247	1.909			1.247	1.909
10 — Valores depositados	2.674	1.751			2.674	1.751
Caixa matriz, agencias, filiaes, etc.	**10.028**	**16.748**			**10.028**	**16.748**
11 — Caixa matriz	4.323	1.032			4.323	1.032
12 — Agencias e filiaes no exterior						
13 — Agencias e filiaes no interior	2.371	9.552			2.371	9.552
14 — Correspondentes do exterior						
15 — Correspondentes do interior	3.334	6.164			3.334	6.164
16 — Titulos e fundos pertencentes ao banco						
17 — Hypothecas		50				50
Caixa	**5.241**	**10.482**			**5.241**	**10.482**
18 — Em moeda corrente no banco	3.983	7.773			3.983	7.773
19 — Em moedas de ouro						
20 — Em outras especies no banco						
21 — No Banco do Brasil	1.085	1.506			1.085	1.506
22 — Em outros bancos	173	1.203			173	1.203
23 — Diversas contas	813	1.146			813	1.146
Total do activo	**69.206**	**96.333**			**69.206**	**96.333**

PASSIVO						
1 — Capital	1.500	2.050			1.500	2.050
2 — Fundo de reserva	274	531			274	531
Depositos á vista	**13.252**	**25.035**			**13.252**	**25.035**
3 — Depositos em conta corrente com juros	8.547	14.702			8.547	14.702
4 — Depositos em conta corrente limitada	2.532	2.807			2.532	2.807
5 — Depositos em conta corrente sem juros	2.173	7.526			2.173	7.526
6 — Depositos a prazo fixo	6.118	8.884			6.118	8.884
7 — Depositos em conta de cobrança do exterior	1.792	6.973			1.792	6.973
8 — Depositos em conta de cobrança do interior	29.629	35.917			29.629	35.917
9 — Titulos em caução e em deposito	3.921	3.661			3.921	3.661
Caixa matriz, agencias, filiaes, etc.	**9.102**	**8.531**			**9.102**	**8.531**
10 — Caixa matriz	1.426	3.646			1.426	3.646
11 — Agencias e filiaes no exterior						
12 — Agencias e filiaes no interior	7.676	4.885			7.676	4.885
13 — Correspondentes do exterior						
14 — Correspondentes do interior						
15 — Valores hypothecarios		50				50
16 — Letras a pagar						
17 — Lucros e perdas						
18 — Diversas contas	3.618	4.701			3.618	4.701
Total do passivo	**69.206**	**96.333**			**69.206**	**96.333**

MOVIMENTO BANCARIO
BANKING
MOUVEMENT DES BANQUES

31 DEZEMBRO
31st DECEMBER
31 DÉCEMBRE

Balanços em 31 de Dezembro dos bancos que funccionam no Brasil (continuação).
Balance sheets on 31st December of banks operating in Brazil (continued).
Balance au 31 Décembre des banques fonctionnant au Brésil (suite).

NO ESTADO DE PERNAMBUCO

VALORES EM CONTOS DE RÉIS
VALUES IN CONTOS OF REIS
VALEURS EN CONTOS DE REIS

ACTIVO	NACIONAES / NATIONAL / NATIONALES		ESTRANGEIROS / FOREIGN / ÉTRANGÈRES		TOTAL	
	1933	1934	1933	1934	1933	1934
1 — Capital a realizar	978	[illegible]			978	[illegible]
Emprestimos	**129 657**	**172 388**	**96 061**	**99 912**	**225 718**	**272 300**
2 — Letras descontadas	44 991	[illegible]	41 [illegible]	41 [illegible]	86 [illegible]	87 601
3 — Emprestimos em contas correntes	84 [illegible]	[illegible]	[illegible]	[illegible]	139 [illegible]	[illegible]
Letras e effeitos a receber	**109 182**	**131 863**	**61 166**	**64 282**	**170 348**	**196 145**
4 — Por conta propria do exterior			[illegible]	[illegible]	[illegible]	2 927
5 — Por conta propria do interior	29 17[illegible]	[illegible]	[illegible]	[illegible]	[illegible]	[illegible]
6 — Em cobrança do exterior	[illegible]	[illegible]	[illegible]	[illegible]	[illegible]	[illegible]
7 — Em cobrança do interior	[illegible]	[illegible]	[illegible]	[illegible]	[illegible]	[illegible]
8 — Valores em liquidação	[illegible] 347	[illegible]	[illegible]	[illegible]	[illegible]	10 112
9 — Valores [illegible]	124 14[illegible]	[illegible]	[illegible]	[illegible]	[illegible]	[illegible]
10 — Valores depositados	67 474	[illegible]	77 144	[illegible]	144 61[illegible]	[illegible]
Caixa matriz, agencias, filiaes, etc	**24 547**	**31 403**	**6 657**	**14 849**	**31 204**	**46 252**
11 — Caixa matriz	4 [illegible]	[illegible]	1	[illegible]	4 [illegible]	[illegible]
12 — Agencias e filiaes no exterior			4	[illegible]	4	[illegible]
13 — Agencias e filiaes no interior	[illegible]	[illegible]	2 [illegible]	3 [illegible]	11 148	4 064
14 — Correspondentes do exterior	7 44[illegible]	4 [illegible]	1 [illegible]	2 [illegible]	9 4[illegible]	6 926
15 — Correspondentes do interior	3 [illegible]	[illegible]	[illegible]	[illegible]	6 111	11 548
16 — Titulos e fundos pertencentes ao banco	[illegible] 671	[illegible]	[illegible]	[illegible]	6 634	6 [illegible]
17 — Hypothecas	[illegible]	81 117	744	[illegible]	[illegible] 034	81 [illegible]
Caixa	**24 697**	**38 353**	**35 477**	**48 944**	**60 174**	**87 297**
18 — Em moeda corrente no banco	15 8[illegible]	[illegible]	14 [illegible]	14 [illegible]	30 345	40 [illegible]
19 — Em moedas de ouro						
20 — Em outras especies no banco			[illegible]	14[illegible]	289	149
21 — No Banco do Brasil	3 [illegible]	7 [illegible]	20 [illegible]	[illegible]	21 209	41 400
22 — Em outros bancos	5 000	4 [illegible]	31[illegible]	[illegible]	[illegible] 228	5 [illegible]
23 — Diversas contas	38 [illegible]	49 909	6 [illegible]	15 [illegible]	4[illegible] 513	56 267
Total do activo	**592 919**	**721 591**	**392 898**	**387 586**	**985 817**	**1 109 177**

PASSIVO						
1 — Capital	15 602	1[illegible]	2 [illegible]	2 [illegible]	18 152	18 410
2 — Fundo de reserva	4 780	[illegible]			4 780	5 710
Depositos á vista	**92 667**	**143 832**	**61 751**	**64 573**	**154 418**	**208 406**
3 — Depositos em conta corrente com juros	66 777	90 7[illegible]	42 369	45 [illegible]	109 146	136 113
4 — Depositos em conta corrente limitada	15 325	18.55[illegible]	6 731	7 518	22.056	26 073
5 — Depositos em conta corrente sem juros	10 565	34 [illegible]	12 651	11 [illegible]	23 216	46 219
6 — Depositos a prazo fixo	45 458	47 944	36 878	[illegible] 064	82 336	[illegible]
7 — Depositos em conta de cobrança do exterior	33.728	[illegible] 774	25 [illegible]	19 72[illegible]	59 091	[illegible]
8 — Depositos em conta de cobrança do interior	48.164	56.637	25 923	31 721	74 087	88.3[illegible]
9 — Titulos em caução e em deposito	191 252	213 7[illegible]	187 7[illegible]	146 [illegible]	37[illegible].990	[illegible]
Caixa matriz, agencias, filiaes, etc.	**9 957**	**9 972**	**38 570**	**58 546**	**48 527**	**68 518**
10 — Caixa matriz	636	[illegible]	2 621	[illegible]	3 257	[illegible]
11 — Agencias e filiaes no exterior			361	4 [illegible]	361	4 078
12 — Agencias e filiaes no interior	3 961	1 114	33 586	[illegible]	37 847	[illegible]
13 — Correspondentes do exterior	2 665	[illegible]	187	2 [illegible]	2 852	5 418
14 — Correspondentes do interior	2 695	[illegible]	1 515	[illegible]	4 210	9 [illegible]
15 — Valores hypothecarios	62 290	81 117	744	764	63 034	[illegible]
16 — Letras a pagar			257	1 [illegible]	257	1 [illegible]
17 — Lucros e perdas	11.828	20 8[illegible]			11 8[illegible]	20 [illegible]
18 — Diversas contas	77.193	79 13[illegible]	13 124	[illegible] 714	90 317	[illegible]
21 — Compensação de cheques						
Total do passivo	**592.919**	**721 591**	**392 898**	**387 586**	**985.817**	**1 109 177**

MOVIMENTO BANCARIO
BANKING
MOUVEMENT DES BANQUES

31 DEZEMBRO
31st DECEMBER
31 DÉCEMBRE

Balanços em 31 de Dezembro dos bancos que funccionam no Brasil (continuação).
Balance sheets on 31st December of banks operating in Brazil (continued).
Balance au 31 Décembre des banques fonctionnant au Brésil (suite).

NO ESTADO DE ALAGOAS

VALORES EM CONTOS DE RÉIS
VALUES IN CONTOS OF REIS
VALEURS EN CONTOS DE REIS

ACTIVO	NACIONAES NATIONAL NATIONALES		ESTRANGEIROS FOREIGN ÉTRANGÈRES		TOTAL	
	1933	1934	1933	1934	1933	1934
1 — Capital a realizar	11	11	.....	.....	11	11
Emprestimos	**27.266**	**32.715**	**5.836**	**9.066**	**33.102**	**41.781**
2 — Letras descontadas	18.409	24.154	2.910	5.939	21.319	30.093
3 — Emprestimos em conta corrente	8.857	8.561	2.926	3.127	11.783	11.688
Letras e effeitos a receber	**27.642**	**37.123**	**4.324**	**5.400**	**31.966**	**42.523**
4 — Por conta propria do exterior	.....	.....	.....	.....	.....	.....
5 — Por conta propria do interior	246	284	.....	.....	246	284
6 — Em cobrança do exterior	1.765	3.795	849	841	2.614	4.636
7 — Em cobrança do interior	25.631	33.044	3.475	4.559	29.106	37.603
8 — Valores em liquidação	.....	35	.....	.....	.....	35
9 — Valores caucionados	9.593	5.671	5.148	3.925	14.741	9.596
10 — Valores depositados	14.013	7.413	1.004	764	15.017	8.177
Caixa matriz, agencias, filiaes, etc.	**3.656**	**5.961**	**483**	**1.556**	**4.139**	**7.457**
11 — Caixa matriz	481	.....	.....	66	481	66
12 — Agencias e filiaes no exterior	.....	.....	.....	1	.....	1
13 — Agencias e filiaes no interior	2.829	5.398	483	1.489	3.312	6.887
14 — Correspondentes do exterior	.....	.....	.....	.....	.....	.....
15 — Correspondentes do interior	346	503	.....	.....	346	503
16 — Titulos e fundos pertencentes ao banco	92	92	.....	.....	92	92
17 — Hypothecas	103	4.944	.....	.....	103	4.944
Caixa	**3.328**	**5.561**	**1.167**	**1.188**	**4.495**	**6.749**
18 — Em moeda corrente no banco	2.860	5.043	161	638	3.021	5.681
19 — Em moedas de ouro	.....	.....	.....	.....	.....	.....
20 — Em outras especies no banco	.....	.....	.....	.....	.....	.....
21 — No Banco do Brasil	135	166	1.006	550	1.141	716
22 — Em outros bancos	333	352	.....	.....	333	352
23 — Diversas contas	3.552	4.263	782	726	4.334	4.999
Total do activo	**89.256**	**103.729**	**18.744**	**22.635**	**108.000**	**126.364**

PASSIVO						
1 — Capital	2.829	2.830	.....	.....	2.829	2.830
2 — Fundo de reserva	1.094	1.138	.....	.....	1.094	1.138
Depositos á vista	**20.534**	**21.230**	**1.710**	**2.205**	**22.244**	**23.435**
3 — Depositos em conta corrente com juros	12.624	10.050	526	1.079	13.150	11.129
4 — Depositos em conta corrente limitada	5.147	5.311	523	420	5.670	5.731
5 — Depositos em conta corrente sem juros	2.763	5.869	661	706	3.424	6.575
6 — Depositos a prazo fixo	6.060	5.612	207	219	6.267	5.831
7 — Depositos em conta de cobrança do exterior	1.765	3.796	849	841	2.614	4.637
8 — Depositos em conta de cobrança do interior	25.556	33.045	3.475	4.559	29.031	37.604
9 — Titulos em caução e em deposito	23.626	17.819	6.152	4.689	29.778	22.508
Caixa matriz, agencias, filiaes, etc.	**3.193**	**12.260**	**5.607**	**9.275**	**8.800**	**21.535**
10 — Caixa matriz	2.832	11.464	2	177	2.834	11.641
11 — Agencias e filiaes no exterior	.....	.....	.....	90	.....	90
12 — Agencias e filiaes no interior	.....	.....	5.605	9.008	5.605	9.008
13 — Correspondentes do exterior	.....	.....	.....	.....	.....	.....
14 — Correspondentes do interior	361	796	.....	.....	361	796
15 — Valores hypothecarios	103	209	.....	.....	103	209
16 — Letras a pagar	8	2	.....	6	8	8
17 — Lucros e perdas	1	1	.....	.....	1	1
18 — Diversas contas	4.487	5.787	744	841	5.231	6.628
Total do passivo	**89.256**	**103.729**	**18.744**	**22.635**	**108.000**	**126.364**

MOVIMENTO BANCARIO
BANKING
MOUVEMENT DES BANQUES

31 DEZEMBRO
31st DECEMBER
31 DÉCEMBRE

Balanços em 31 de Dezembro dos bancos que funccionam no Brasil (continuação).
Balance sheets on 31st December of banks operating in Brazil (continued).
Bilans au 31 Décembre des banques fonctionnant au Brésil (suite).

NO ESTADO DE SERGIPE

VALORES EM CONTOS DE RÉIS
VALUES IN CONTOS OF REIS
VALEURS EN CONTOS DE REIS

ACTIVO	NACIONAES NATIONAL NATIONAUX		ESTRANGEIROS FOREIGN ÉTRANGÈRES		TOTAL	
	1933	1934	1933	1934	1933	1934
1 — Capital a realisar	412				412	
Emprestimos	23 329	30 998			23 329	30 998
2 — Letras descontadas	10 526	14 072			10 526	14 072
3 — Emprestimos em conta corrente	12 [illegible]	16 926			12 [illegible]	16 926
Letras a effeitos a receber	22 585	19 199			22 585	19 199
4 — Por conta propria do exterior						
5 — Por conta propria do interior	2 [illegible]	4 [illegible]			2 [illegible]	4 205
6 — Em cobrança do exterior	1 [illegible]	2 334			1 [illegible]	2 334
7 — Em cobrança do interior	19 [illegible]	12 [illegible]			19 197	12 660
8 — Valores em liquidação	[illegible]	[illegible]			86	5 405
9 — Valores [illegible]	9 [illegible]	1 [illegible]			9 [illegible]	1 806
10 — Valores depositados	7 [illegible]	[illegible]			7 332	8 647
Caixa matriz, agencias, filiaes, etc	1 382	2 618			1 382	2 618
11 — Caixa matriz	972	196			972	196
12 — Agencias e filiaes no exterior						
13 — Agencias e filiaes no interior	187	1 [illegible]			187	1 305
14 — Correspondentes do exterior	1	1			1	1
15 — Correspondentes do interior	[illegible]	436			223	436
16 — Titulos e fundos pertencentes ao banco	4 212	[illegible]			4 212	[illegible]
17 — Hypothecas	1 [illegible]	1 [illegible]			1 499	1 382
Caixa	4 100	5 683			4 100	5 683
18 — Em moeda corrente no banco	2 [illegible]	[illegible]			2 209	2 708
19 — Em moedas de ouro						
20 — Em outras especies no banco	2	2			2	2
21 — No Banco do Brazil	[illegible]	1 747			861	1 747
22 — Em outros bancos	1 [illegible]	1 [illegible]			1 026	1 166
23 — Diversas contas	5 248	1 [illegible]			5 248	1 824
Total do activo	79 650	77 337			79 650	77 337

PASSIVO						
1 — Capital	7 [illegible]	2 [illegible]			7 500	2 500
2 — Fundo de reserva	1 [illegible]	1 [illegible]			1 [illegible]	1 266
Depositos á vista	9 100	14 100			9 100	14 100
3 — Depositos em conta corrente com juros	3 418	6 [illegible]			3 418	6 460
4 — Depositos em conta corrente limitada	4 167	4 [illegible]			4 167	4 850
5 — Depositos em conta corrente sem juros	1 [illegible]	2 781			1 [illegible]	2 781
6 — Depositos a prazo fixo	9 209	10 [illegible]			9 209	10 149
7 — Depositos em conta de cobrança do exterior	1 256	2 [illegible]			1 256	2 334
8 — Depositos em conta de cobrança do interior	19 426	17 [illegible]			19 426	17 650
9 — Titulos em caução e em deposito	17 465	10 781			17 465	10 781
Caixa matriz, agencias, filiaes, etc	3 279	8 446			3 279	8 446
10 — Caixa matriz	2 787	6 [illegible]			2 787	6 745
11 — Agencias e filiaes no exterior						
12 — Agencias e filiaes no interior	335	1 [illegible]			335	1 687
13 — Correspondentes do exterior						
14 — Correspondentes do interior	187	14			187	14
15 — Valores hypothecarios	1 [illegible]	1 [illegible]			1 [illegible]	1 [illegible]
16 — Letras a pagar	150	74			150	749
17 — Lucros e perdas		1				1
18 — Diversas contas	9.176	7 913			9.176	7 913
Total do passivo	79 650	77 337			79 650	77 337

MOVIMENTO BANCARIO
BANKING
MOUVEMENT DES BANQUES

31 DEZEMBRO
31st DECEMBER
31 DÉCEMBRE

Balanços em 31 de Dezembro dos bancos que funccionam no Brasil (continuação).
Balance sheets on 31st December of banks operating in Brazil (continued).
Balance au 31 Décembre des banques fonctionnant au Brésil (suite).

NO ESTADO DA BAHIA

VALORES EM CONTOS DE RÉIS
VALUES IN CONTOS OF REIS
VALEURS EN CONTOS DE REIS

ACTIVO	NACIONAES NATIONAL NATIONALES		ESTRANGEIROS FOREIGN ÉTRANGÈRES		TOTAL	
	1933	1934	1933	1934	1933	1934
1 — Capital a realizar	3.366	3.366	.....	.....	3.366	3.366
Emprestimos	**90.701**	**92.745**	**33.382**	**40.792**	**124.083**	**133.537**
2 — Letras descontadas	34.937	38.613	11.541	14.716	46.478	53.329
3 — Emprestimos em conta corrente	55.764	54.132	21.841	26.076	77.605	80.208
Letras e effeitos a receber	**50.401**	**58.445**	**29.566**	**49.058**	**79.967**	**107.503**
4 — Por conta propria do exterior	.....	.....	.....	.....	.....	.....
5 — Por conta propria do interior	2.179	2.920	.....	.....	2.179	2.920
6 — Em cobrança do exterior	17.174	11.662	5.001	20.500	22.175	32.162
7 — Em cobrança do interior	31.048	43.863	24.565	28.558	55.613	72.421
8 — Valores em liquidação	1.695	1.324	58	15	1.753	1.339
9 — Valores caucionados	57.468	47.027	20.047	21.106	77.515	68.133
10 — Valores depositados	42.232	43.778	36.867	25.838	79.099	69.616
Caixa matriz, agencias, filiaes, etc.	**55.231**	**67.637**	**2.906**	**11.044**	**58.137**	**78.681**
11 — Caixa matriz	47.834	53.610	153	.....	48.037	53.610
12 — Agencias e filiaes no exterior	.....	.....	.....	19	.....	19
13 — Agencias e filiaes no interior	4.682	10.292	1.936	5.918	6.618	16.210
14 — Correspondentes do exterior	2.461	3.383	406	1.914	2.867	5.297
15 — Correspondentes do interior	204	352	411	3.193	615	3.545
16 — Titulos e fundos pertencentes ao banco	6.386	6.271	800	912	7.186	7.183
17 — Hypothecas	23.335	29.170	.....	.....	23.335	29.170
Caixa	**13.993**	**15.413**	**24.603**	**22.513**	**37.996**	**37.926**
18 — Em moeda corrente no banco	6.394	9.896	5.602	6.117	11.996	16.013
19 — Em moedas de ouro	.....	.....	.....	.....	.....	.....
20 — Em outras especies no banco	.....	.....	6	51	6	51
21 — No banco do Brasil	6.265	3.376	13.723	12.897	19.988	16.273
22 — Em outros bancos	1.334	2.141	4.672	3.448	6.006	5.589
23 — Diversas contas	62.606	55.901	1.653	3.822	64.259	59.723
Total do activo	**407.414**	**421.077**	**149.282**	**175.100**	**556.696**	**596.177**

PASSIVO						
1 — Capital	23.780	23.723	1.500	1.500	25.280	25.223
2 — Fundo de reserva	9.890	11.455	.....	.....	9.890	11.455
Depositos á vista	**96.470**	**93.648**	**35.659**	**36.520**	**132.129**	**135.168**
3 — Depositos em conta corrente com juros	67.795	60.217	25.393	30.026	93.188	90.243
4 — Depositos em conta corrente limitada	10.990	12.591	655	680	11.645	13.271
5 — Depositos em conta corrente sem juros	17.685	25.840	9.611	5.814	27.296	31.654
6 — Depositos a prazo fixo	27.195	18.031	11.211	13.575	38.406	31.606
7 — Depositos em conta de cobrança do exterior	11.445	11.662	1.478	20.499	12.923	32.161
8 — Depositos em conta de cobrança do interior	36.638	43.724	25.608	26.684	62.246	70.408
9 — Titulos em caução e em deposito	99 698	89.316	56.913	46.945	156.611	136.261
Caixa matriz, agencias, filiaes, etc.	**27.864**	**51.703**	**13.326**	**22.305**	**41.190**	**74.008**
10 — Caixa matriz	13.439	20.292	4.320	4.115	18.213	24.407
11 — Agencias e filiaes no exterior	.....	.....	401	1	401	1
12 — Agencias e filiaes no interior	13.893	30.425	6.670	13.714	20.563	44.139
13 — Correspondentes do exterior	146	786	1.668	3.252	1.814	4.038
14 — Correspondentes do interior	386	200	267	1.223	653	1.423
15 — Valores hypothecarios	39.105	36.144	.....	.....	39.105	36.144
16 — Letras a pagar	123	137	149	1.422	272	1.559
17 — Lucros e perdas	1.659	1.583	50	192	1.709	1.775
18 — Diversas contas	33.547	34.951	3.388	5.458	36.935	40.409
Total do passivo	**407.414**	**421.077**	**149.282**	**175.100**	**556.696**	**596.177**

MOVIMENTO BANCARIO
BANKING
MOUVEMENT DES BANQUES

31 DEZEMBRO
31st DECIMBER
31 DÉCIMBRE

Balanços em 31 de Dezembro dos bancos que funccionam no Brasil (continuação).
Balance sheets on 31st December of banks operating in Brazil (continued).
Balan[illegible] au 31 Décembre d[illegible] banques f[illegible]nant au Brésil (suite).

NO ESTADO DO ESPIRITO SANTO

VALORES EM CONTOS DE RÉIS
VALUES IN CONTOS OF REIS
VALEURS EN CONTOS DE REIS

ACTIVO	NACIONAES NATIONAL NATIONALES		ESTRANGEIROS FOREIGN ÉTRANGÈRES		TOTAL	
	1933	1934	1933	1934	1933	1934
1 — Capital a realizar						
Emprestimos	32 426	34 690	2 929	3 737	35 349	38 435
2 — Letras descontadas	6 471	[illegible]	1 [illegible]	2 [illegible]	7 834	11 431
3 — Emprestimos em contas correntes	[illegible]	[illegible]	1 [illegible]	1 [illegible]	27 813	27 [illegible]
Letras e effeitos a receber	13 908	17 939	2 100	2 870	16 908	20 809
4 — Por conta propria do exterior						
5 — Por conta propria do interior	1 291	2 [illegible]			1 291	2 139
6 — Em cobrança do exterior	70	21[illegible]		24	70	234
7 — Em cobrança do interior	12 547	15 [illegible]	2 100	2 [illegible]	14 647	18 436
8 — Valores em liquidação						
9 — Valores caucionados	6 [illegible]	10 [illegible]	1 [illegible]	1 [illegible]	7 [illegible]	11 882
10 — Valores depositados	4 [illegible]	1 [illegible]	1 [illegible]	1 [illegible]	6 07[illegible]	2 501
Caixa matriz, agencias, filiaes, etc.	999	1 720	123	149	1 122	1 869
11 — Caixa matriz				1		1
12 — Agencias e filiaes no exterior			27	40	27	40
13 — Agencias e filiaes no interior	[illegible]	971	96	108	[illegible]	1 079
14 — Correspondentes do exterior	[illegible]	27[illegible]			627	270
15 — Correspondentes do interior	167	47[illegible]			167	479
16 — Titulos e fundos pertencentes ao banco	42				42	
17 — Hypothecas		[illegible]				200
Caixa	3 772	6 766	4 881	2 241	8 653	9 007
18 — Em moeda corrente no banco	2 51[illegible]	6 [illegible]	531	699	3 047	6 786
19 — Em moedas de ouro						
20 — Em outras especies no banco	16	12			16	12
21 — No Banco do Brasil	1 [illegible]	[illegible]			1 240	664
22 — Em outros bancos		1	4 350	1 [illegible]	4 350	1 543
23 — Diversas contas	27 [illegible]	[illegible]	1 477	1 [illegible]	29 010	5 383
Total do activo	88 933	77 455	14 881	13 807	103 814	91 262

PASSIVO						
1 — Capital						
2 — Fundo de reserva						
Depositos á vista	24 358	21 588	4 519	1 851	28 877	23 439
3 — Depositos em conta corrente com juros	7 230	8 326	3 [illegible]	[illegible]	11 118	8 [illegible]
4 — Depositos em conta corrente limitada	10 412	10 282			10 412	10 282
5 — Depositos em conta corrente sem juros	6 716	2 [illegible]	631	1 [illegible]	7 347	4 268
6 — Depositos a prazo fixo	5 271	5 077	565	4[illegible]	5 [illegible]	5 [illegible]
7 — Depositos em conta de cobrança do exterior	70	21[illegible]		24	70	234
8 — Depositos em conta de cobrança do interior	13 025	16 457	2 100	2 [illegible]	15 125	19 703
9 — Titulos em caução e em deposito	10 258	11 [illegible]	3 371	3 [illegible]	13 [illegible]	15 396
Caixa matriz, agencias, filiaes, etc.	8 538	17 371	2 788	3 732	11 326	21 103
10 — Caixa matriz	6 577	15 872	14		6 591	15 872
11 — Agencias e filiaes no exterior						
12 — Agencias e filiaes no interior	1 800	1 146	2 774	3 [illegible]	4 574	4 [illegible]
13 — Correspondentes do exterior						
14 — Correspondentes do interior	161	[illegible]			161	[illegible]
15 — Valores hypothecarios		[illegible]				200
16 — Letras a pagar	53	11	1	11	54	52
17 — Lucros e perdas	67	109			67	109
18 — Diversas contas	27 293	[illegible] 854	1 514	1 [illegible]	28 807	5 298
Total do passivo	88 933	77 455	14 881	13 807	103 814	91 262

MOVIMENTO BANCARIO
BANKING
MOUVEMENT DES BANQUES

31 DEZEMBRO
31st DECEMBER
31 DÉCEMBRE

Balanços em 31 de Dezembro dos bancos que funccionam no Brasil (continuação).
Balance sheets on 31st December of banks operating in Brazil (continued).
Balance au 31 Décembre des banques fonctionnant au Brésil (suite).

NO ESTADO DO RIO DE JANEIRO

VALORES EM CONTOS DE RÉIS
VALUES IN CONTOS OF REIS
VALEURS EN CONTOS DE REIS

ACTIVO	NACIONAES NATIONAL NATIONALES		ESTRANGEIROS FOREIGN ÉTRANGÈRES		TOTAL	
	1933	1934	1933	1934	1933	1934
1 — Capital a realizar	1.160	1.160			1.160	1.160
Emprestimos	**45.521**	**51.652**			**45.521**	**51.652**
2 — Letras descontadas	23.379	26.968			23.379	26.968
3 — Emprestimos em conta corrente	22.142	24.084			22.142	24.084
Letras e effeitos a receber	**21.047**	**26.113**			**21.047**	**26.113**
4 — Por conta propria do exterior						
5 — Por conta propria do interior	3.084	4.973			3.084	4.973
6 — Em cobrança do exterior	218	1.394			218	1.394
7 — Em cobrança do interior	17.745	19.746			17.745	19.746
8 — Valores em liquidação	17	32			17	32
9 — Valores caucionados	31.315	7.854			31.315	7.854
10 — Valores depositados	11.471	9.705			11.471	9.705
Caixa matriz, agencias, filiaes, etc	**14.833**	**20.600**			**14.833**	**20.600**
11 — Caixa matriz	14.365	18.887			14.365	18.887
12 — Agencias e filiaes no exterior						
13 — Agencias e filiaes no interior	100	1.004			100	1.004
14 — Correspondentes do exterior						
15 — Correspondentes do interior	368	709			368	709
16 — Titulos e fundos pertencentes ao banco	2.210	2.234			2.210	2.234
17 — Hypothecas	1.219	24.196			1.219	24.196
Caixa	**9.332**	**9.498**			**9.332**	**9.498**
18 — Em moeda corrente no banco	5.368	4.860			5.368	4.860
19 — Em moedas de ouro						
20 — Em outras especies no banco	10	10			10	10
21 — No Banco do Brasil	2.645	3.472			2.645	3.472
22 — Em outros bancos	1.309	1.156			1.309	1.156
23 — Diversas contas	3.762	3.382			3.762	3.382
Total do activo	141.887	155.826			141.887	155.826

PASSIVO						
1 — Capital	6.300	6.265			6.300	6.265
2 — Fundo de reserva	2.739	2.789			2.739	2.789
Depositos á vista	**44.897**	**51.613**			**44.897**	**51.613**
3 — Depositos em conta corrente com juros	24.129	26.356			24.129	26.356
4 — Depositos em conta corrente limitada	18.146	21.409			18.146	21.409
5 — Depositos em conta corrente sem juros	2.622	3.848			2.622	3.848
6 — Depositos a prazo fixo	10.772	11.850			10.772	11.850
7 — Depositos em conta de cobrança do exterior	218	1.394			218	1.394
8 — Depositos em conta de cobrança do interior	20.202	23.928			20.202	23.928
9 — Titulos em caução e em deposito	43.348	17.560			43.348	17.560
Caixa matriz, agencias, filiaes, etc	**9.509**	**12.542**			**9.509**	**12.542**
10 — Caixa matriz	6.110	10.363			6.110	10.363
11 — Agencias e filiaes no exterior						
12 — Agencias e filiaes no interior	3.208	1.871			3.208	1.871
13 — Correspondentes do exterior						
14 — Correspondentes do interior	191	308			191	308
15 — Valores hypothecarios	731	24.196			731	24.196
16 — Letras a pagar	20	27			20	27
17 — Lucros e perdas	116	1.426			116	1.426
18 — Diversas contas	3.035	2.236			3.035	2.236
Total do passivo	141.887	155.826			141.887	155.826

MOVIMENTO BANCARIO
BANKING
MOUVEMENT DES BANQUES

31 DEZEMBRO
31st DECEMBER
31 DÉCEMBRE

Balanços em 31 de Dezembro dos bancos que funccionam no Brasil (continuação).
Balance sheets on 31st December of banks operating in Brazil (continued).
Bilans au 31 Décembre des banques fonctionnant au Brésil (suite).

NA CAPITAL FEDERAL

VALORES EM CONTOS DE RÉIS
VALUES IN CONTOS OF REIS
VALEURS EN CONTOS DE REIS

ACTIVO	NACIONAES NATIONAL NATIONALES		ESTRANGEIROS FOREIGN ÉTRANGÈRES		TOTAL	
	1933	1934	1933	1934	1933	1934
1 — Capital a realisar	7 176	[illegible]	2.000	[illegible]	9 176	25.097
Emprestimos	2 410 767	2 388 991	630 837	615 943	3 030 604	3 004 934
2 — Letras descontadas	1 672 871	[illegible]	231 [illegible]	178 [illegible]	1 [illegible]	1 074 114
3 — Emprestimos em contas correntes	1 [illegible]	1 [illegible]	[illegible]	[illegible]	1 727 337	1 930 820
Letras e effeitos a receber	598 885	681 758	354 338	491 399	963 223	1 093 157
4 — Por conta propria do exterior			7.218	11 [illegible]	7 218	11.858
5 — Por conta propria do interior	31 [illegible]	45.877	400	594	31 [illegible]	45.871
6 — Em procuração de terceiros	[illegible]	[illegible]	138 [illegible]	243 172	[illegible]	483.677
7 — Em cobrança do interior	[illegible]	[illegible]	[illegible]	[illegible]	[illegible]	[illegible]
8 — Valores em liquidação	7 220	[illegible]	4 [illegible]	[illegible]	11 24[illegible]	10.747
9 — Valores caucionados	1 [illegible]	1 [illegible]	[illegible]	[illegible]	1 [illegible]	2 066.003
10 — Valores diversos	[illegible]	2 [illegible]	1 [illegible]	1 [illegible]	[illegible]	[illegible]
Caixa matriz, agencias, filiaes, etc	649 173	238 644	164 649	214 138	813 822	452.382
11 — Caixa matriz	[illegible]	14.811	[illegible]	[illegible]	12 11[illegible]	20 799
12 — Agencias e filiaes no exterior			9 [illegible]	14 [illegible]	9 [illegible]	14.282
13 — Agencias e filiaes no interior	[illegible]	[illegible]	[illegible]	117 [illegible]	[illegible]	183 [illegible]
14 — Correspondentes do exterior	[illegible]	[illegible]	26 [illegible]	[illegible]	279 [illegible]	195.667
15 — Correspondentes do interior	17 967	13 484	14 [illegible]	14 [illegible]	32 [illegible]	28 327
16 — Titulos e fundos pertencentes ao banco	45 [illegible]	45 [illegible]	[illegible]	[illegible]	7[illegible]	99.156
17 — Hypothecas	139 [illegible]	[illegible]	[illegible]	42.91[illegible]	143 476	258.201
Caixa	384 743	279 915	238 446	284 840	623 189	564 755
18 — Em moeda corrente no banco	327 [illegible]	220 [illegible]	82 [illegible]	82 [illegible]	409 967	302.209
19 — Em moedas de ouro	17	4	149		166	4
20 — Em outras especies no banco	41[illegible]	43[illegible]	271	1 [illegible]	[illegible]	2.044
21 — No Banco do Brasil	[illegible]	[illegible]	144.470	191 [illegible]	151 [illegible]	230.530
22 — Em outros bancos	[illegible]	30 [illegible]	10 [illegible]	9 [illegible]	31 [illegible]	29.968
23 — Diversas contas	736 [illegible]	700 [illegible]	204 [illegible]	[illegible]	940 921	906.203
24 — Titulos nos depositarios no exterior	68 [illegible]	75 [illegible]			68 [illegible]	75.565
25 — Thesouro Nacional (intervenção de cambiaes)		[illegible]				3[illegible] [illegible]
26 — » » (compra de cambiaes)		[illegible]				96.869
Total do activo	8 730 619	9 066 087	3 327 549	3 615 989	12 068 168	12 682 076

PASSIVO						
1 — Capital	183 [illegible]	248.[illegible]	103 972	1[illegible]	297 [illegible]	351 483
2 — Fundo de reserva	249 417	269 [illegible]	12 954	12 57[illegible]	262 371	272 281
Depositos á vista	1 082.328	1 608 338	508 535	475 444	1.590 863	2 083.782
3 — Depositos em conta corrente com juros	751.717	1 150 [illegible]	229 [illegible]	[illegible]	981 [illegible]	1.417.881
4 — Depositos em conta corrente limitada	[illegible] 075	112 527	62.[illegible]	[illegible]	160 670	172 120
5 — Depositos em conta corrente sem juros	212 [illegible]	[illegible]	216 264	148 [illegible]	448 [illegible]	493.781
6 — Depositos a prazo fixo	212 714	[illegible]	88.1[illegible]	[illegible]	[illegible]	483 141
7 — Depositos em conta de cobrança do exterior	258.480	238 [illegible]	125 [illegible]	232 11[illegible]	384.030	470 615
8 — Depositos em conta de cobrança do interior	317.44[illegible]	336.[illegible]	200 028	221 [illegible]	517 477	558.030
9 — Titulos em caução e em deposito	3 714 341	4 190 [illegible]	1.652.54[illegible]	1 [illegible]	5.366.887	[illegible] 805.967
Caixa matriz, agencias, filiaes, etc	841.587	491 556	371 472	483.468	1 213 059	975 024
10 — Caixa matriz	95.436	73.685	243 142	270 44[illegible]	338 578	344.12[illegible]
11 — Agencias e filiaes no exterior			42.515	62 814	42.515	62 814
12 — Agencias e filiaes no interior	677.883	280 94[illegible]	44.376	[illegible]	722.259	[illegible] 753
13 — Correspondentes do exterior	55.196	115 [illegible]	27 990	[illegible]	86.195	196 516
14 — Correspondentes do interior	10 072	12.1[illegible]	13 440	14.21[illegible]	23.512	26.316
15 — Valores hypothecarios	108.373	120 [illegible]	57 444	[illegible]	165.817	171.688
16 — Letras a pagar	795.362	[illegible] 41[illegible]	8 604	[illegible]	803.966	640.292
17 — Lucros e perdas	3.852	5 111	155	2 [illegible]	4 007	7.875
18 — Diversas contas	289 445	347.[illegible]	198 106	312 [illegible]	487.551	659.966
19 — Emissão em circulação	20.000	20 [illegible]			20 000	20.000
20 — Fundo de resgate do papel moeda						
21 — Compensação de Cheques	107 562	181.832			107.562	181.832
22 — Thezouro Nacional – Conta especial	535 828				535 828	
Total do passivo	8.730.619	9 066 087	3.327.549	3 615 989	12.058.168	12 682 076

MOVIMENTO BANCARIO
BANKING
MOUVEMENT DES BANQUES

31 DEZEMBRO
31st DECEMBER
31 DÉCEMBRE

Balanços em 31 de Dezembro dos bancos que funccionam no Brasil (continuação).
Balance sheets on 31st December of banks operating in Brazil (continued).
Balance au 31 Décembre des banques fonctionnant au Brésil (suite).

NO ESTADO DE SÃO PAULO

VALORES EM CONTOS DE RÉIS
VALUES IN CONTOS OF REIS
VALEURS EN CONTOS DE REIS

ACTIVO	NACIONAES NATIONAL NATIONALES		ESTRANGEIROS FOREIGN ÉTRANGÈRES		TOTAL	
	1933	1934	1933	1934	1933	1934
1 — Capital a realizar	11.660	8.784	.....	.....	11.660	8.784
Emprestimos	**1.806.715**	**1.933.232**	**477.004**	**552.622**	**2.283.719**	**2.535.854**
2 — Letras descontadas	768.050	829.015	138.053	162.525	906.103	991.540
3 — Emprestimos em conta corrente	1.038.665	1.154.217	338.951	390.097	1.377.616	1.544.314
Letras e effeitos a receber	**620.963**	**564.718**	**279.306**	**359.709**	**900.269**	**924.427**
4 — Por conta propria do exterior	.....	.....	9.761	9.984	9.761	9.984
5 — Por conta propria do interior	35.755	35.270	4.642	3.720	40.397	38.990
6 — Em cobrança do exterior	303.462	223.133	121.051	180.963	424.513	404.096
7 — Em cobrança do interior	281.746	306.315	143.852	165.042	425.598	471.357
8 — Valores em liquidação	4.760	8.217	11.584	7.910	16.344	16.127
9 — Valores caucionados	1.150.399	1.081.646	364.015	290.924	1.514.414	1.372.570
10 — Valores depositados	1.600.451	1.318.253	606.834	572.055	2.207.285	1.890.308
Caixa matriz, agencias, filiaes, etc	**781.480**	**763.876**	**113.470**	**157.844**	**894.950**	**921.720**
11 — Caixa matriz	418.592	456.200	4.657	4.140	423.249	460.340
12 — Agencias e filiaes no exterior	.....	.....	4.799	5.770	4.799	5.770
13 — Agencias e filiaes no interior	317.185	250.916	82.436	121.159	399.621	372.075
14 — Correspondentes do exterior	20.851	31.156	13.079	19.424	33.930	50.580
15 — Correspondentes do interior	24.852	25.604	8.499	7.351	33.351	32.955
16 — Titulos e fundos pertencentes ao banco	180.861	120.662	44.638	49.190	225.499	169.852
17 — Hypothecas	646.328	682.163	6.966	7.032	653.294	689.195
Caixa	**331.037**	**304.333**	**277.443**	**272.838**	**608.480**	**577.171**
18 — Em moeda corrente no banco	104.272	134.312	83.246	82.774	187.518	217.086
19 — Em moedas de ouro	.....	.....	543	496	543	496
20 — Em outras especies no banco	238	285	471	1.186	709	1.471
21 — No Banco do Brasil	204.018	130.338	148.087	147.738	352.105	278.076
22 — Em outros bancos	22.509	39.398	45.096	40.644	67.605	80.042
23 — Diversas contas	577.135	619.114	157.711	228.298	734.846	847.412
Total do activo	**7.711.789**	**7.454.998**	**2.338.971**	**2.498.422**	**10.050.760**	**9.953.420**

PASSIVO						
1 — Capital	308.741	308.741	29.350	29.350	338.091	338.091
2 — Fundo de reserva	242.887	245.732	6.693	7.247	249.580	252.979
Depositos á vista	**1.446.125**	**1.427.281**	**471.805**	**509.883**	**1.917.930**	**1.937.164**
3 — Depositos em conta corrente com juros	1.251.050	1.135.573	299.449	319.609	1.550.499	1.455.182
4 — Depositos em conta corrente limitada	49.232	52.272	24.950	27.221	74.182	79.493
5 — Depositos em conta corrente sem juros	145.843	239.436	147.406	163.053	293.249	402.489
6 — Depositos a prazo fixo	691.176	787.747	105.811	101.920	796.987	889.667
7 — Depositos em conta de cobrança do exterior	303.463	221.522	112.251	180.562	415.714	402.084
8 — Depositos em conta de cobrança do interior	281.951	294.062	139.417	179.703	421.368	473.765
9 — Titulos em caução e em deposito	2.756.628	2.436.332	1.006.371	864.236	3.762.999	3.300.568
Caixa matriz, agencias, filiaes, etc	**404.535**	**464.848**	**251.036**	**286.165**	**655.571**	**751.013**
10 — Caixa matriz	168.141	238.266	65.810	59.222	233.951	297.488
11 — Agencias e filiaes no exterior	.....	.....	37.863	24.279	37.863	24.279
12 — Agencias e filiaes no interior	220.684	188.193	77.751	107.579	298.435	295.772
13 — Correspondentes do exterior	9.755	32.287	55.818	83.067	65.573	115.354
14 — Correspondentes do interior	5.955	6.102	13.794	12.018	19.749	18.120
15 — Valores hypothecarios	643.246	642.979	6.609	6.674	649.855	649.653
16 — Letras a pagar	2.508	775	8.692	13.707	11.200	14.482
17 — Lucros e perdas	22.176	14.221	993	2.166	23.169	16.387
18 — Diversas contas	608.353	610.758	199.943	316.809	808.296	927.567
Total do passivo	**7.711.789**	**7.454.998**	**2.338.971**	**2.498.422**	**10.050.760**	**9.953.420**

MOVIMENTO BANCARIO
BANKING
MOUVEMENT DES BANQUES

31 DEZEMBRO
31st DECEMBER
31 DÉCEMBRE

Balanços em 31 de Dezembro dos bancos que funccionam no Brasil (continuação).
Balance sheets on 31st December of banks operating in Brazil (continued).
Balance au 31 Décembre des banques fonctionnant au Brésil (suite).

NO ESTADO DO PARANÁ

VALORES EM CONTOS DE RÉIS
VALUES IN CONTOS OF REIS
VALEURS EN CONTOS DE RÉIS

ACTIVO	NACIONAES NATIONAL NATIONALES		ESTRANGEIROS FOREIGN ÉTRANGÈRES		TOTAL	
	1933	1934	1933	1934	1933	1934
1 — Capital a realisar	3 113	3 000			3 113	3 000
Emprestimos	51 268	54 896	29 381	31 943	80 649	86.839
2 — Letras descontadas	27 930	27.[illegible]	8 974	10 873	36 930	38.137
3 — Emprestimos em contas correntes	23 338	27 [illegible]	20 407	21 070	43 719	48.702
Letras e effeitos a receber	44 727	35 529	24 238	21 673	68 965	57.202
4 — Por conta propria do exterior						
5 — Por conta propria do interior	5 010	[illegible]			5 010	3.678
6 — Em cobrança do exterior	6 [illegible]	2 [illegible]	641	1 181	6 721	3.630
7 — Em cobrança do interior	[illegible]	29 [illegible]	23 [illegible]	20 [illegible]	57 204	49.885
8 — Valores em liquidação						
9 — Valores caucionados	21 [illegible]	23 [illegible]	5 484	7 705	26 732	31.071
10 — Valores depositados	[illegible]	24 187	14.111	19 [illegible]	44 183	44.087
Caixa matriz, agencias, filiaes, etc.	40 238	32 006	2 323	8 055	42 541	40 061
11 — Caixa matriz	34 [illegible]	[illegible]	2	370	34 167	28.520
12 — Agencias e filiaes no exterior			138	2 471	138	2 471
13 — Agencias e filiaes no interior	1 946	1 251	1 332	2 307	3 278	3.558
14 — Correspondentes do exterior	3 391	1 694	342	2 192	3 733	3.886
15 — Correspondentes do interior	716	911	500	706	1 225	1 617
16 — Titulos e fundos pertencentes ao banco	1 522	2 979	1 434	3 977	2 956	6 956
17 — Hypothecas	3 764	3 973	1 263	1 [illegible]	5.027	5.226
Caixa	14 001	10 265	11 441	9 941	25 442	20 206
18 — Em moeda corrente no banco	9 955	8 747	3 [illegible]	3 [illegible]	13 831	12 109
19 — Em moedas de ouro						
20 — Em outras especies no banco				20		20
21 — No Banco do Brasil	3 739	1 069	7 722	6 221	11 481	7.310
22 — Em outros bancos	287	429	143	[illegible]	430	767
23 — Diversas contas	18 065	25 609	12 706	5 197	30 771	30.806
Total do activo	227.998	215 999	102.381	109 634	330 379	325 633

PASSIVO						
1 — Capital	10 000	12 250	500	[illegible]	10 500	12 750
2 — Fundo de reserva	331	753			331	753
Depositos á vista	59 561	51 003	12 451	14.296	72 012	65.299
3 — Depositos em conta corrente com juros	47.972	36 622	10 035	11 [illegible]	58.008	48.521
4 — Depositos em conta corrente limitada	6 778	7 293	677	732	7.455	8.025
5 — Depositos em conta corrente sem juros	4 810	7 088	1 739	1 [illegible]	6.549	8.753
6 — Depositos a prazo fixo	10.97[illegible]	9 [illegible]	13.541	12 [illegible]	24.514	21.972
7 — Depositos em conta de cobrança do exterior	6.081	2 508	643	1 [illegible]	6.724	3.638
8 — Depositos em conta de cobrança do interior	34.797	[illegible]	23.94[illegible]	19 [illegible]	58 740	50.211
9 — Titulos em caução e em deposito	51.321	48 130	19.595	27 [illegible]	70.916	75.716
Caixa matriz, agencias, filiaes, etc.	22.162	19.979	18 098	23 147	40 260	43.126
10 — Caixa matriz	8.478	8 037	127	464	8.605	8.501
11 — Agencias e filiaes no exterior			3	4.223	3	4.223
12 — Agencias e filiaes no interior	10.497	9.752	17 183	15 [illegible]	27.680	25.415
13 — Correspondentes do exterior	1.093	3	75	1.502	1.168	1.505
14 — Correspondentes do interior	2.094	2 187	710	1 205	2 804	3.392
15 — Valores hypothecarios	3.763	3.306	1 263	1 [illegible]	5.026	4 689
16 — Letras a pagar	5	495	563	532	568	1.027
17 — Lucros e perdas	7.051	9 277		4	7.051	9.281
18 — Diversas contas	21.953	28.163	11 784	9 038	33 737	37.201
Total do passivo	227.998	215 999	102.381	109 634	330.379	325 633

MOVIMENTO BANCARIO
BANKING
MOUVEMENT DES BANQUES

31 DEZEMBRO
31st DECEMBER
31 DÉCEMBRE

Balanços em 31 de Dezembro dos bancos que funccionam no Brasil (continuação).
Balance sheets on 31st December of banks operating in Brazil (continued).
Balance au 31 Décembre des banques fonctionnant au Brésil (suite).

NO ESTADO DE SANTA CATHARINA

VALORES EM CONTOS DE RÉIS
VALUES IN CONTOS OF REIS
VALEURS EN CONTOS DE REIS

ACTIVO	NACIONAES NATIONAL NATIONALES		ESTRANGEIROS FOREIGN ÉTRANGÈRES		TOTAL	
	1933	1934	1933	1934	1933	1934
1 — Capital a realizar						
Emprestimos	**12.299**	**18.277**			**12.299**	**18.277**
2 — Letras descontadas	8.465	12.004			8.465	12.004
3 — Emprestimos em conta corrente	3.834	6.273			3.834	6.273
Letras e effeitos a receber	**21.608**	**29.526**			**21.608**	**29.526**
4 — Por conta propria do exterior						
5 — Por conta propria do interior	764	997			764	997
6 — Em cobrança do exterior	823	4.574			823	4.574
7 — Em cobrança do interior	20.021	23.955			20.021	23.955
8 — Valores em liquidação		60				60
9 — Valores caucionados	4.429	7.262			4.429	7.262
10 — Valores depositados	10.299	11.604			10.299	11.604
Caixa matriz, agencias, filiaes etc	**39.839**	**41.880**			**39.839**	**41.880**
11 — Caixa matriz	34.227	35.397			34.227	35.397
12 — Agencias e filiaes no exterior						
13 — Agencias e filiaes no interior	3.871	4.120			3.871	4.120
14 — Correspondentes do exterior	23	1			23	1
15 — Correspondentes do interior	1.718	2.362			1.718	2.362
16 — Titulos e fundos pertencentes ao banco	560	2.376			560	2.376
17 — Hypothecas	343	1.225			343	1.225
Caixa	**6.925**	**7.626**			**6.925**	**7.626**
18 — Em moeda corrente no banco	5.702	5.231			5.702	5.231
19 — Em moedas de ouro						
20 — Em outras especies no banco	1	1			1	1
21 — No Banco do Brasil	1.222	1.516			1.222	1.516
22 — Em outros bancos		878				878
23 — Diversas contas	872	3.079			872	3.079
Total do activo	**97.174**	**122.915**			**97.174**	**122.915**

PASSIVO						
1 — Capital	1.000	1.500			1.000	1.500
2 — Fundo de reserva		530				530
Depositos á vista	**44.217**	**47.823**			**44.217**	**47.823**
3 — Depositos em conta corrente com juros	35.026	32.110			35.026	32.110
4 — Depositos em conta corrente limitada	5.837	8.998			5.837	8.998
5 — Depositos em conta corrente sem juros	3.354	6.715			3.354	6.715
6 — Depositos a prazo fixo	4.612	7.837			4.612	7.837
7 — Depositos em conta de cobrança do exterior	824	4.565			824	4.565
8 — Depositos em conta de cobrança do interior	20.780	24.962			20.780	24.962
9 — Titulos em caução e em deposito	14.730	18.864			14.730	18.864
Caixa matriz, agencias, filiaes, etc	**10.121**	**11.714**			**10.121**	**11.714**
10 — Caixa matriz	4.310	3.988			4.310	3.988
11 — Agencias e filiaes no exterior						
12 — Agencias e filiaes no interior	2.997	4.225			2.997	4.225
13 — Correspondentes do exterior	10	21			10	21
14 — Correspondentes do interior	2.804	3.480			2.804	3.480
15 — Valores hypothecarios	343	1.225			343	1.225
16 — Letras a pagar						
17 — Lucros e perdas						
18 — Diversas contas	547	3.895			547	3.895
Total do passivo	**97.174**	**122.915**			**97.174**	**122.915**

MOVIMENTO BANCARIO
BANKING
MOUVEMENT DES BANQUES

31 DEZEMBRO
31st DECEMBER
31 DÉCEMBRE

Balanços em 31 de Dezembro dos bancos que funccionam no Brasil (continuação).
Balance sheets on 31st December of banks operating in Brazil (continued).
Balance au 31 Décembre des banques fonctionnant au Brésil (suite).

NO ESTADO DO RIO GRANDE DO SUL

VALORES EM CONTOS DE RÉIS
VALUES IN CONTOS OF REIS
VALEURS EN CONTOS DE REIS

ACTIVO	NACIONAES / NATIONAL / NATIONALES		ESTRANGEIROS / FOREIGN / ÉTRANGÈRES		TOTAL	
	1933	1934	1933	1934	1933	1934
1 — Capital a realizar	41.001	41.081	.....	.....	41.001	41.081
Emprestimos	**555.286**	**599.464**	**52.686**	**46.785**	**607.972**	**646.249**
2 — Letras descontadas	[illegible]	[illegible]	[illegible]	[illegible]	291.705	[illegible]
3 — Emprestimos em contas correntes	[illegible]	[illegible]	27.348	[illegible]	316.267	[illegible]
Letras e effeitos a receber	**293.384**	**281.613**	**29.960**	**39.579**	**323.334**	**321.192**
4 — Por conta propria do exterior			212	[illegible]	212	[illegible]
5 — Por conta propria do interior	[illegible]	[illegible]	[illegible]	[illegible]	21.627	19.773
6 — Em cobrança do exterior	[illegible]	[illegible]	[illegible]	[illegible]	37.540	[illegible]
7 — Em cobrança do interior	[illegible]	[illegible]	[illegible]	[illegible]	[illegible]	249.500
8 — Valores em liquidação	[illegible]	[illegible]	[illegible]	[illegible]	[illegible]	726
9 — Valores [illegible]	[illegible]	[illegible]	[illegible]	[illegible]	374.457	[illegible]
10 — Valores depositados	[illegible]	[illegible]	[illegible]	[illegible]	170.1[illegible]	[illegible]
Caixa matriz, agencias, filiaes, etc.	**294.541**	**314.937**	**5.251**	**11.070**	**299.792**	**326.007**
11 — Caixa matriz	[illegible]	[illegible]	[illegible]	[illegible]	[illegible]	[illegible]
12 — Agencias e filiaes no exterior			[illegible]	[illegible]	[illegible]	[illegible]
13 — Agencias e filiaes no interior	[illegible]	[illegible]	[illegible]	[illegible]	[illegible]	[illegible]
14 — Correspondentes do exterior	[illegible]	[illegible]	[illegible]	[illegible]	4.471	[illegible]
15 — Correspondentes do interior	7.171	[illegible]	[illegible]	[illegible]	[illegible]	[illegible]
16 — Titulos e fundos pertencentes ao banco	[illegible]	[illegible]	[illegible]	[illegible]	80.666	[illegible]
17 — Hypothecas	[illegible]	[illegible]	[illegible]	[illegible]	[illegible]	[illegible]
Caixa	**87.613**	**78.908**	**25.064**	**17.142**	**112.677**	**96.050**
18 — Em moeda corrente no banco	[illegible]	[illegible]	[illegible]	[illegible]	[illegible]	[illegible]
19 — Em moedas de ouro			2		2	
20 — Em outras especies no banco	[illegible]	144	[illegible]	[illegible]	121	206
21 — No Banco do Brasil	[illegible]	[illegible]	[illegible]	[illegible]	[illegible]	[illegible]
22 — Em outros bancos	[illegible]	[illegible]	[illegible]	[illegible]	[illegible]	[illegible]
23 — Diversas contas	[illegible]	[illegible]	8.170	[illegible]	242.313	[illegible]
Total do activo	**2.501.400**	**2.561.161**	**154.499**	**153.005**	**2.655.899**	**2.714.166**

PASSIVO						
1 — Capital	[illegible]	[illegible]	[illegible]	[illegible]	[illegible]	[illegible]
2 — Fundo de reserva	[illegible]	[illegible]			[illegible]	[illegible]
Depositos á vista	**537.393**	**534.321**	**28.718**	**27.780**	**566.111**	**562.101**
3 — Depositos em conta corrente com juros	427.411	[illegible]	[illegible]	[illegible]	447.991	[illegible]
4 — Depositos em conta corrente limitada	[illegible]	[illegible]	[illegible]	2.064	57.239	57.109
5 — Depositos em conta corrente sem juros	[illegible]	[illegible]	[illegible]	[illegible]	[illegible]	71.554
6 — Depositos a prazo fixo	[illegible]	[illegible]	[illegible]	[illegible]	37.950	[illegible]
7 — Depositos em conta de cobrança do exterior	[illegible]	[illegible]	[illegible]	[illegible]	37.812	[illegible]
8 — Depositos em conta de cobrança do interior	[illegible]	[illegible]	[illegible]	[illegible]	275.74[illegible]	[illegible]
9 — Titulos em caução e em deposito	[illegible]	[illegible]	31.164	[illegible]	373.[illegible]	400.824
Caixa matriz, agencias, filiaes, etc.	**336.316**	**390.905**	**34.244**	**29.580**	**370.560**	**420.485**
10 — Caixa matriz	156.311	[illegible]	[illegible]	[illegible]	[illegible]	[illegible]
11 — Agencias e filiaes no exterior			[illegible]	[illegible]	[illegible]	[illegible]
12 — Agencias e filiaes no interior	[illegible]	[illegible]	[illegible]	[illegible]	[illegible]	[illegible]
13 — Correspondentes do exterior	1.441	[illegible]	[illegible]	[illegible]	5.371	[illegible]
14 — Correspondentes do interior	36.998	56.447	[illegible]	[illegible]	[illegible]	[illegible]
15 — Valores hypothecarios	[illegible]	[illegible]	[illegible]	[illegible]	[illegible]	[illegible]
16 — Letras a pagar	[illegible]	151	[illegible]	[illegible]	430	[illegible]
17 — Lucros e perdas	[illegible]		223	227	453	227
18 — Diversas contas	270.54[illegible]	[illegible]	7.051	[illegible]	277.597	[illegible]
21 — Compensação de cheques						
Total do passivo	**2.501.400**	**2.561.161**	**154.499**	**153.005**	**2.655.899**	**2.714.166**

MOVIMENTO BANCARIO
BANKING
MOUVEMENT DES BANQUES

31 DEZEMBRO
31st DECEMBER
31 DÉCEMBRE

Balanços em 31 de Dezembro dos bancos que funccionam no Brasil (continuação).
Balance sheets on 31st December of banks operating in Brazil (continued).
Balance au 31 Décembre des banques fonctionnant au Brésil (suite).

NO ESTADO DE MINAS GERAES

VALORES EM CONTOS DE RÉIS
VALUES IN CONTOS OF REIS
VALEURS EN CONTOS DE REIS

ACTIVO	NACIONAES NATIONAL NATIONALES		ESTRANGEIROS FOREIGN ÉTRANGÈRES		TOTAL	
	1933	1934	1933	1934	1933	1934
1 — Capital a realizar	14.952	14.686	.....	.....	14.952	14.686
Emprestimos	**331.354**	**382.486**	**10.975**	**12.213**	**342.329**	**394.699**
2 — Letras descontadas	207.816	225.219	4.259	4.176	212.075	229.395
3 — Emprestimos em conta corrente	123.538	157.267	6.716	8.037	130.254	165.304
Letras e effeitos a receber	**152.516**	**174.174**	**7.456**	**7.110**	**159.972**	**181.284**
4 — Por conta propria do exterior	.....	.....	.....	.....	.....	.....
5 — Por conta propria do interior	52.613	62.121	.....	.....	52.613	62.121
6 — Em cobrança do exterior	679	15	103	171	782	186
7 — Em cobrança do interior	99.224	112.038	7.353	6.939	106.577	118.977
8 — Valores em liquidação	3.064	2.929	.....	.....	3.064	2.929
9 — Valores caucionados	149.676	165.524	8.892	10.943	158.568	176.467
10 — Valores depositados	134.827	202.559	1.001	1.076	135.828	203.635
Caixa matriz, agencias, filiaes, etc	**199.120**	**207.549**	**562**	**266**	**199.682**	**207.815**
11 — Caixa matriz	64.140	72.088	.....	1	64.140	72.089
12 — Agencias e filiaes no exterior	.....	.....	.....	.....	.....	.....
13 — Agencias e filiaes no interior	121.704	115.432	556	210	122.260	115.642
14 — Correspondentes do exterior	81	.....	.....	.....	81	.....
15 — Correspondentes do interior	13.195	20.029	6	55	13.201	20.084
16 — Titulos e fundos pertencentes ao banco	11.710	12.529	3	1	11.713	12.530
17 — Hypothecas	17.092	22.329	.....	.....	17.092	22.329
Caixa	**53.469**	**57.753**	**3.759**	**2.667**	**57.228**	**60.420**
18 — Em moeda corrente no banco	42.115	45.555	1.103	1.795	43.218	47.350
19 — Em moedas de ouro	.....	.....	.....	.....	.....	.....
20 — Em outras especies no banco	133	138	.....	.....	133	138
21 — No Banco do Brasil	7.416	7.905	2.653	852	10.069	8.757
22 — Em outros bancos	3.805	4.155	3	20	3.808	4.175
23 — Diversas contas	49.630	58.570	1.418	1.476	51.048	60.046
Total do activo	**1.117.410**	**1.301.088**	**34.066**	**35.752**	**1.151.476**	**1.336.840**

PASSIVO						
1 — Capital	69.849	70.689	.....	.....	69.849	70.689
2 — Fundo de reserva	26.381	28.435	.....	.....	26.381	28.435
Depositos á vista	**202.613**	**229.410**	**3.584**	**3.434**	**206.197**	**232.844**
3 — Depositos em conta corrente com juros	92.645	112.215	2.648	2.944	95.293	115.159
4 — Depositos em conta corrente limitada	100.711	108.420	.....	.....	100.711	108.420
5 — Depositos em conta corrente sem juros	9.257	8.775	936	490	10.193	9.265
6 — Depositos a prazo fixo	132.243	149.060	3.901	2.405	136.144	151.465
7 — Depositos em conta de cobrança do exterior	679	15	102	171	781	186
8 — Depositos em conta de cobrança do interior	132.227	152.241	7.354	6.939	139.581	159.180
9 — Titulos em caução e em deposito	227.968	315.786	9.894	12.017	237.862	327.803
Caixa matriz, agencias, filiaes, etc	**193.391**	**218.204**	**7.011**	**8.911**	**200.402**	**227.115**
10 — Caixa matriz	93.201	99.488	4	.....	93.205	99.488
11 — Agencias e filiaes no exterior	.....	.....	.....	.....	.....	.....
12 — Agencias e filiaes no interior	95.951	114.108	7.007	8.909	102.958	123.017
13 — Correspondentes do exterior	957	.....	.....	.....	957	.....
14 — Correspondentes do interior	3.282	4.608	.....	2	3.282	4.610
15 — Valores hypothecarios	59.690	58.322	.....	.....	59.690	58.322
16 — Letras a pagar	1.166	1.135	137	38	1.303	1.173
17 — Lucros e perdas	2.578	1.070	.....	.....	2.578	1.070
18 — Diversas contas	68.625	76.721	2.083	1.837	70.708	78.558
Total do passivo	**1.117.410**	**1.301.088**	**34.066**	**35.752**	**1.151.476**	**1.336.840**

MOVIMENTO BANCARIO
BANKING
MOUVEMENT DES BANQUES

31 DEZEMBRO
31st DECEMBER
31 DÉCEMBRE

Balanços em 31 de Dezembro dos bancos que funccionam no Brasil (continuação).
Balance sheets on 31st December of banks operating in Brazil (continued).
Bilans au 31 Décembre des banques fonctionnant au Brésil (suite).

NO ESTADO DE MATTO GROSSO

VALORES EM CONTOS DE RÉIS
VALUES IN CONTOS OF REIS
VALEURS EN CONTOS DE REIS

ACTIVO	NACIONAES NATIONAL NATIONALES		ESTRANGEIROS FOREIGN ÉTRANGÈRES		TOTAL	
	1933	1934	1933	1934	1933	1934
1 — Capital a realisar						
Emprestimos	8 939	9 482			8 939	9 482
2 — Letras descontadas	8 909	9 452			8 909	9 452
3 — Emprestimos em contas correntes	30	30			30	30
Letras e effeitos a receber	7 688	7 476			7 688	7 476
4 — Por conta propria do interior						
5 — Por conta propria do interior	1 [illegible]	1 [illegible]			1 500	1 [illegible]
6 — Em cobrança do exterior	[illegible]	1 [illegible]			501	1 618
7 — Em cobrança do interior	[illegible]	[illegible]			5 [illegible]	[illegible]
8 — Valores em liquidação	83	[illegible]			83	[illegible]
9 — Valores caucionados	[illegible]	474			838	474
10 — Valores [illegible]	[illegible]	[illegible]			660	[illegible]
Caixa matriz, agencias, filiaes, etc	17 345	19 837			17 345	19 837
11 — Caixa matriz	16 [illegible]	19 [illegible]			16 960	19 [illegible]
12 — Agencias e filiaes no exterior						
13 — Agencias e filiaes no interior	469				469	
14 — Correspondentes do exterior						
15 — Correspondentes do interior	16	32			16	32
16 — Titulos e fundos pertencentes ao banco	74	90			74	90
17 — Hypotheras		410				410
Caixa	1 176	2 220			1 176	2 220
18 — Em moeda corrente no banco	1 176	2 220			1 176	2 220
19 — Em moedas de ouro						
20 — Em outras especies no banco						
21 — No Banco do Brasil						
22 — Em outros bancos						
23 — Diversas contas	319	125			319	125
Total do activo	39 121	40 017			39 121	40 017

PASSIVO						
1 — Capital						
2 — Fundo de reserva						
Depositos á vista	13 896	13 899			13 896	13 899
3 — Depositos em conta corrente com juros	4 135	5 [illegible]			4 135	5 [illegible]
4 — Depositos em conta corrente limitada	4 089	4 800			4 [illegible]	4 800
5 — Depositos em conta corrente sem juros	5.674	3 218			5.674	3 218
6 — Depositos a prazo fixo	2 187	2 261			2.187	2 261
7 — Depositos em conta de cobrança do exterior	501	1 018			501	1 018
8 — Depositos em conta de cobrança do interior	7.185	6 158			7 [illegible]	6 458
9 — Titulos em caução e em deposito	1 497	1 472			1 497	1 472
Caixa matriz, agencias, filiaes, etc	12 940	13 226			12 940	13 226
10 — Caixa matriz	792				792	
11 — Agencias e filiaes no exterior						
12 — Agencias e filiaes no interior	12.140	13 225			12.140	13 225
13 — Correspondentes do exterior						
14 — Correspondentes do interior	8	1			8	1
15 — Valores hypothecarios						
16 — Letras a pagar		21				21
17 — Lucros e perdas						
18 — Diversas contas	910	1 [illegible]			910	1 682
Total do passivo	39.121	40 017			39 121	40 017

MOVIMENTO BANCARIO
BANKING
MOUVEMENT DES BANQUES

31 DEZEMBRO
31st DECEMBER
31 DÉCEMBRE

Balanços em 31 de Dezembro dos bancos que funccionam no Brasil (continuação).
Balance sheets on 31st December of banks operating in Brazil (continued).
Balance au 31 Décembre des banques fonctionnant au Brésil (suite).

NO ESTADO DE GOYAZ

VALORES EM CONTOS DE RÉIS
VALUES IN CONTOS OF REIS
VALEURS EN CONTOS DE REIS

ACTIVO	NACIONAES NATIONAL NATIONALES		ESTRANGEIROS FOREIGN ÉTRANGÈRES		TOTAL	
	1933	1934	1933	1934	1933	1934
1 — Capital a realizar						
Emprestimos	**1.880**	**2.313**			**1.880**	**2.313**
2 — Letras descontadas	1.753	1.749			1.753	1.749
3 — Emprestimos em conta corrente	127	564			127	564
Letras e effeitos a receber	**2.733**	**3.214**			**2.733**	**3.214**
4 — Por conta propria do exterior						
5 — Por conta propria do interior	468	402			468	402
6 — Em cobrança do exterior						
7 — Em cobrança do interior	2.265	2.812			2.265	2.812
8 — Valores em liquidação	335	330			335	330
9 — Valores caucionados	855	322			855	322
10 — Valores depositados	75	134			75	134
Caixa matriz, agencias, filiaes, etc.	**238**	**3.030**			**238**	**3.030**
11 — Caixa matriz	101	2.849			101	2.849
12 — Agencias e filiaes no exterior						
13 — Agencias e filiaes no interior	61	122			61	122
14 — Correspondentes do exterior						
15 — Correspondentes do interior	76	59			76	59
16 — Titulos e fundos pertencentes ao banco						
17 — Hypothecas		518				518
Caixa	**1.618**	**1.550**			**1.618**	**1.550**
18 — Em moeda corrente no banco	1.613	1.545			1.613	1.545
19 — Em moedas de ouro						
20 — Em outras especies no banco	5	5			5	5
21 — No Banco do Brasil						
22 — Em outros bancos						
23 — Diversas contas	153	190			153	190
Total do activo	7.887	11.601			7.887	11.601

PASSIVO						
1 — Capital						
2 — Fundo de reserva						
Depositos á vista	**2.441**	**3.062**			**2.441**	**3.062**
3 — Depositos em conta corrente com juros	722	743			722	743
4 — Depositos em conta corrente limitada	1.471	1.932			1.471	1.932
5 — Depositos em conta corrente sem juros	248	387			248	387
6 — Depositos a prazo fixo	1.441	2.110			1.441	2.110
7 — Depositos em conta de cobrança do exterior						
8 — Depositos em conta de cobrança do interior	2.265	2.812			2.265	2.812
9 — Titulos em caução e em deposito	930	974			930	974
Caixa matriz, agencias, filiaes, etc.	**562**	**2.175**			**562**	**2.175**
10 — Caixa matriz	7	27			7	27
11 — Agencias e filiaes no exterior	241				241	
12 — Agencias e filiaes no interior	245	2.112			245	2.112
13 — Correspondentes do exterior						
14 — Correspondentes do interior	69	36			69	36
15 — Valores hypothecarios						
16 — Letras a pagar	43	110			43	110
17 — Lucros e perdas	18	38			18	38
18 — Diversas contas	187	320			187	320
Total do passivo	7.887	11.601			7.887	11.601

MOVIMENTO BANCARIO
BANKING
MOUVEMENT DES BANQUES

BALANÇOS EM 31 DE DEZEMBRO DOS BANCOS
BALANCE SHEETS ON 31st DECEMBER OF
BALANCE AU 31 DÉCEMBRE DES BAN

Movimento geral dos bancos no

VALOR EM CONTOS DE RÉIS

NACIONAES
NATIONAL
NATIONALES

ACTIVO	1930	1931	1932	1933	1934
1 — Digital a realisar	127.800	125.741	112 970	60 000	107 841
Emprestimos	**4 440 768**	**4 499 691**	**5 371 391**	**5 895 822**	**5 900 665**
2 — Letras descontadas	1 780 436	1 [illegible] 187	2 475 [illegible]	2 [illegible] 814	[illegible] 302 422
3 — Emprestimos em conta corrente	2 871 314	2 [illegible] 444	[illegible]	3 [illegible] 708	3 [illegible] 243
Letras e effeitos a receber	**1 472 209**	**1 641 223**	**1 839 453**	**2 122 343**	**2 258 625**
4 — Por conta propria do mutuario	5 [illegible]	4 [illegible]	[illegible]	[illegible]	[illegible]
5 — Por conta propria do banco	261 697	155 [illegible]	256 723	211 [illegible]	221 936
6 — Em cobrança do exterior	187 [illegible]	111 [illegible]	148 [illegible]	500 [illegible]	600 881
7 — Em cobrança do interior	1 018 301	1 [illegible] 197	1 [illegible]	1 241 474	1 [illegible] 158
8 — Valores em liquidação	48 [illegible]	61 [illegible]	50 [illegible]	47 [illegible]	30 000
9 — Valores caucionados	5 111 [illegible]	3 [illegible]	3 [illegible]	4 [illegible]	3 706 010
10 — Valores [illegible]	3 235 461	3 [illegible]	4 [illegible]	4 [illegible]	4 [illegible]
Caixa matriz, agencias, filiaes, etc	**2 123 124**	**1 465 337**	**2 034 074**	**2 259 665**	**1 868 705**
11 — Caixa matriz	215 031	[illegible]	[illegible]	770 [illegible]	[illegible] 318
12 — Agencias e filiaes no exterior	1 947	[illegible]	[illegible]	[illegible]	[illegible]
13 — Agencias e filiaes no interior	1 [illegible] 776	634 [illegible]	816 [illegible]	1 [illegible]	707 [illegible]
14 — Correspondentes do exterior	488 [illegible]	217 [illegible]	343 [illegible]	[illegible]	193 [illegible]
15 — Correspondentes do interior	81 [illegible]	68 [illegible]	72 [illegible]	78 [illegible]	85 [illegible]
16 — Fundos e fundos particulares ao banco	[illegible] 47	[illegible]	240 [illegible]	[illegible]	297 [illegible]
17 — Immoveis	911 [illegible]	1 [illegible]	1 [illegible] 047	1 [illegible]	1 [illegible] 749
Caixa	**935 234**	**814 427**	**1 107 371**	**968 122**	**874 300**
18 — Em moeda corrente no banco	602 [illegible]	[illegible]	783 [illegible]	[illegible] 275	[illegible] 609
19 — Em moedas de ouro	931	[illegible]	[illegible]	17	4
20 — Em ouro [illegible] no banco	1 [illegible]	2 [illegible]	1 [illegible]	[illegible]	1 043
21 — No Banco do Brasil	151 [illegible]	154 [illegible] 317	273 [illegible]	[illegible] 361	224 [illegible] 484
22 — Em outros bancos	128 871	115 [illegible]	79 [illegible] 191	60 017	82 [illegible] 191
23 — Diversas contas	1 [illegible] 731	1 [illegible]	1 [illegible] 861	1 [illegible]	1 [illegible]
24 — Titulos ouro depositados no exterior	52 [illegible]	84 207	[illegible]	[illegible]	[illegible]
25 — Thesouro Nacional – [illegible]	[illegible]	[illegible]	[illegible]	[illegible]	[illegible]
26 — » » Conta Ouro	[illegible]	[illegible]	[illegible]	[illegible]	[illegible]
Total	19 898 906	19 616 186	22 060 044	22 314 816	22 918 510

PASSIVO					
1 — Capital	779 [illegible]	[illegible]	848 [illegible]	[illegible]	[illegible] 821
2 — Fundo de reserva	563 370	[illegible]	609 420	623 721	647 873
Depositos á vista	**2 391 350**	**2 863 382**	**3 920 762**	**3 807 588**	**4 451 780**
3 — Depositos em conta corrente com juros	1 644 [illegible]	1 [illegible]	2 [illegible]	2 [illegible]	[illegible]
4 — Depositos em conta corrente limitada	291 [illegible]	349 [illegible]	430 [illegible]	412 [illegible]	454 643
5 — Depositos em conta corrente sem juros	454 [illegible]	827 [illegible]	667 [illegible]	[illegible]	810 215
6 — Depositos a prazo fixo	1 821 [illegible]	1 [illegible]	1 213 [illegible]	1 [illegible]	1 [illegible]
7 — Depositos em conta de cobrança do exterior	156 [illegible]	111 [illegible]	203 [illegible]	[illegible]	[illegible]
8 — Depositos em conta de cobrança do interior	1 151 [illegible]	1 [illegible]	1 [illegible]	1 [illegible]	1 [illegible]
9 — Titulos em caução e em deposito	8 001 301	7 [illegible]	8 141 [illegible]	7 [illegible]	7 [illegible]
Caixa matriz, agencias, filiaes, etc	**2 606 592**	**1 532 152**	**2 454 592**	**1 955 560**	**1 760 866**
10 — Caixa matriz	1 241 157	735 [illegible]	[illegible]	[illegible]	[illegible] 903
11 — Agencias e filiaes no exterior	5 477	[illegible]	[illegible]	[illegible]	[illegible]
12 — Agencias e filiaes no interior	925 080	554 627	1 [illegible]	1 [illegible]	[illegible]
13 — Correspondentes do exterior	386 123	183 230	[illegible]	[illegible]	[illegible]
14 — Correspondentes do interior	48 75 [illegible]	58 [illegible]	[illegible]	[illegible]	72 042
15 — Valores hypothecarios	875 292	1 183 [illegible]	771 [illegible]	1 [illegible]	1 [illegible]
16 — Letras a pagar	17 665	6 [illegible]	[illegible]	[illegible]	[illegible]
17 — Lucros e perdas	19 54 [illegible]	34 525	[illegible]	[illegible]	54 131
18 — Diversas contas	1 287 115	1 563 [illegible]	1 [illegible]	1 [illegible]	1 [illegible] 934
19 — Emissão em circulação	170 000	170 [illegible]	170 [illegible]	[illegible]	[illegible]
20 — Fundo de resgate do papel moeda	[illegible]	[illegible]	[illegible]	[illegible]	[illegible]
21 — Compensação de cheques	52 [illegible]	74 [illegible]	227 [illegible]	[illegible]	181 [illegible]
22 — Thesouro Nacional – Conta especial	[illegible]	[illegible]	[illegible]	[illegible]	[illegible]
Total	19.898.906	19 616.186	22.060.044	22 314 816	22 918 510

QUE FUNCCIONAM NO BRASIL
BANKS OPERATING IN BRAZIL
QUES FONCTIONNANT AU BRÉSIL

31 DEZEMBRO
31st DECEMBER
31 DÉCEMBRE

Brasil -:- Total of banking in Brazil -:- Mouvement général des banques au Brésil

VALUES IN CONTOS OF REIS — VALEURS EN CONTOS DE REIS

ESTRANGEIROS FOREIGN ÉTRANGÈRES					TOTAL					
1930	1931	1932	1933	1934	1930	1931	1932	1933	1934	
2.000	2.000	2.000	2.000	2.000	129.593	127.741	114.970	87.600	109.841	1
1.520.284	**1.393.203**	**1.326.080**	**1.359.129**	**1.445.771**	**5.961.052**	**5.892.894**	**6.697.471**	**6.954.151**	**7.406.436**	
482.101	391.691	441.141	478.025	455.537	2.271.551	2.283.888	2.916.469	3.017.341	2.957.959	2
1.038.183	1.001.512	884.939	881.104	990.234	3.689.501	3.609.006	3.781.002	3.936.810	4.448.477	3
933.324	**877.917**	**814.342**	**820.593**	**1.071.821**	**2.405.533**	**2.519.140**	**2.653.795**	**2.942.936**	**3.230.446**	
68.255	54.048	10.330	17.724	25.052	73.324	58.401	10.365	17.724	25.052	4
12.785	10.555	7.071	8.429	6.533	273.882	195.649	216.793	219.692	228.469	5
266.954	260.606	236.159	293.369	485.409	454.606	372.215	484.965	962.975	1.085.940	6
585.330	552.708	560.782	501.071	554.827	1.603.721	1.892.875	1.941.672	1.742.545	1.890.985	7
9.595	17.461	15.408	20.895	18.397	49.841	98.745	65.674	48.834	49.087	8
926.847	1.001.531	890.874	823.927	716.434	6.038.085	4.920.520	4.875.731	4.395.948	4.424.414	9
1.809.340	2.010.621	1.956.365	2.164.197	2.057.789	5.044.801	5.797.065	6.367.918	6.381.736	6.263.285	10
514.144	**482.589**	**322.729**	**319.894**	**448.774**	**2.637.268**	**1.947.926**	**2.356.803**	**2.579.549**	**2.317.479**	
35.594	29.256	8.559	13.817	24.112	251.528	336.319	826.607	784.621	856.430	11
46.863	59.934	35.539	14.414	24.090	48.820	66.873	35.913	14.414	24.090	12
272.039	259.428	216.193	220.087	279.121	1.669.815	1.143.995	1.035.197	1.321.420	1.036.728	13
122.534	110.320	37.574	44.552	85.537	578.868	327.608	361.332	353.947	278.821	14
37.114	23.651	24.864	27.024	35.914	88.237	73.131	97.754	105.147	121.410	15
47.426	59.197	69.538	80.297	110.603	351.900	397.828	409.736	423.302	397.784	16
53.797	52.674	48.980	44.316	42.244	964.919	1.256.426	1.610.027	1.318.951	1.521.492	17
420.214	**579.383**	**851.466**	**641.041**	**678.457**	**1.355.448**	**1.393.810**	**1.958.837**	**1.609.163**	**1.552.757**	
244.012	381.877	275.195	204.268	208.562	896.030	924.830	1.028.576	821.543	775.171	18
11.852	26.236	140	683	496	12.783	26.271	179	700	500	19
1.581	1.308	443	1.053	3.139	3.100	3.335	1.683	1.975	4.181	20
100.246	118.903	540.448	358.655	405.207	252.141	273.220	813.978	648.546	629.691	21
62.523	51.059	35.240	76.382	61.053	191.394	166.154	114.421	136.399	143.214	22
285.627	401.636	363.709	397.812	569.341	1.430.408	1.987.996	1.610.573	2.178.451	2.334.626	23
.....	.....	.....	.....	.....	52.736	54.307	.....	68.296	75.565	24
.....	.....	.....	.....	.....	.....	.....	.....	.....	300.000	25
.....	.....	.....	.....	.....	.....	.....	.....	.....	96.899	26
6.522.598	**6.878.212**	**6.661.491**	**6.674.101**	**7.161.631**	**26.421.584**	**26.394.398**	**28.721.535**	**28.988.917**	**30.080.141**	
138.222	138.222	139.872	139.872	139.382	917.601	976.188	978.403	940.254	995.203	1
.....	.....	17.284	19.647	19.823	562.370	587.385	626.704	643.368	667.696	2
859.353	**1.077.069**	**1.321.316**	**1.163.477**	**1.170.307**	**3.259.703**	**3.940.451**	**5.242.078**	**4.971.065**	**5.622.087**	
670.647	781.911	634.285	642.031	704.513	2.315.293	2.468.050	3.487.754	3.506.223	3.885.435	3
102.471	101.515	110.282	111.230	111.752	394.323	450.900	510.302	523.818	566.395	4
86.235	193.643	576.749	410.216	354.042	541.087	1.021.501	1.244.022	941.024	1.170.257	5
656.138	467.176	358.105	300.522	290.079	2.480.466	2.021.291	1.601.300	1.512.631	1.796.737	6
243.853	193.968	190.350	272.420	471.755	400.808	305.577	434.287	935.892	1.070.611	7
476.577	435.718	462.723	478.172	544.567	1.631.235	1.840.474	1.914.463	1.790.649	1.963.252	8
2.788.888	3.083.972	2.905.433	3.009.872	2.790.002	10.790.189	10.676.438	11.046.960	10.579.154	10.608.637	9
918.440	**907.969**	**767.312**	**762.278**	**950.009**	**3.525.032**	**2.440.121**	**3.221.904**	**2.717.838**	**2.710.866**	
301.181	333.500	327.792	320.096	345.316	1.542.338	1.068.576	817.535	881.154	1.038.309	10
99.202	135.849	77.405	81.524	96.297	104.679	136.099	77.405	81.524	96.297	11
268.196	278.629	249.126	241.004	289.623	1.193.276	833.256	1.335.696	1.478.321	1.126.123	12
224.999	132.631	90.102	89.767	181.851	611.122	315.870	118.679	178.849	341.182	13
24.862	27.360	22.887	29.887	36.913	73.617	86.320	872.589	97.990	108.955	14
97.450	92.096	84.178	66.379	60.483	972.742	1.275.201	845.539	1.491.502	1.542.867	15
15.741	41.764	48.548	18.849	26.517	33.406	48.648	284.637	818.423	662.572	16
5.755	4.347	2.725	1.421	5.353	25.301	38.922	34.821	51.554	59.484	17
322.181	435.911	363.645	441.192	693.363	1.609.296	1.999 396	1.853.543	1.873.197	2.178.297	18
.....	.....	.....	.....	.....	170.000	170 000	170.000	20.000	20.000	19
.....	.....	.....	.....	.....	.....	.....	.....	.....	.....	20
.....	.....	.....	.....	.....	52.435	74 306	227.668	107.562	181.832	21
.....	.....	.....	.....	.....	.....	.....	239.228	535.828	.....	22
6.522.598	**6.878.212**	**6.661.491**	**6.674.101**	**7.161.631**	**26.421.584**	**26.394.398**	**28.721.535**	**28.988.917**	**30.080.141**	

2.ª PARTE

Movimento comparativo, por Estados, dos principaes titulos do Activo e do Passivo, no fim de cada trimestre dos Annos de 1930 a 1934, dos Bancos Nacionaes e Estrangeiros.

PART. 2nd

Leading titles of Assets and Liabilities shown by States and at the end of each quarter of years 1930 to 1934, for the National and Foreign Banks.

2me PARTIE

Principaux titres de l'Actif et du Passif, par État, des Banques Nationales et Etrangères, à la fin de chaque trimestre, depuis l'année de 1930 à 1934.

PRINCIPAES TITULOS DO ACTIVO E DO PASSIVO DOS BANCOS NACIONAES E ESTRANGEIROS QUE FUNCCIONAM NO TERRITORIO DO ACRE

MARÇO E JUNHO — SETEMBRO E DEZEMBRO

VALORES EM CONTOS DE RÉIS

TITULOS	ANNOS	BANCOS NACIONAES				BANCOS ESTRANGEIROS				TOTAL			
		31 de Março	30 de Junho	30 de Setembro	31 de Dezembro	31 de Março	30 de Junho	30 de Setembro	31 de Dezembro	31 de Março	30 de Junho	30 de Setembro	31 de Dezembro
ACTIVO													
Letras descontadas	1930	122	99	83	50					122	99	83	50
	1931	68	61	49	75					68	61	49	75
	1932	171	142	101	102					171	142	101	102
	1933	146	141	127	122					146	141	127	122
	1934	154	164	103	84					154	164	103	84
Emprestimos em conta corrente	1930												
	1931												
	1932												
	1933												
	1934												
Total dos emprestimos	1930	122	99	83	50					122	99	83	50
	1931	68	61	49	75					68	61	49	75
	1932	171	142	101	102					171	142	101	102
	1933	146	141	127	122					146	141	127	122
	1934	154	164	103	84					154	164	103	84
Caixa em conta corrente nos Bancos	1930		464	258						506	464	258	328
	1931		606	416	78						606	416	78
	1932	618	462	288	651					618	462	288	651
	1933	228	651	470	187					228	651	470	187
	1934	192	756	490	114					192	756	490	114
PASSIVO													
Depositos em conta corrente sem juros	1930	919	141	139	116					919	141	139	116
	1931	80	116	121	84					80	116	121	84
	1932	77	98	111	119					77	98	111	119
	1933	823	1.411	899	80					823	1.411	899	80
	1934	479	1.367	646	370					479	1.367	646	370
Depositos em conta corrente limitada	1930	269	291	371	460					269	291	371	460
	1931	230	355	430	384					230	355	430	384
	1932	395	411	513	474					395	411	513	474
	1933	382	457	425	373					382	457	425	373
	1934	340	464	496	496					340	464	496	496
Depositos em conta corrente sem juros	1930	124	139	239	229					124	139	239	229
	1931	23	214	830	137					23	214	830	137
	1932	40	114	756	344					40	114	756	344
	1933	664	525	517	627					664	525	517	627
	1934	454	1.367	646	370					454	1.367	646	370
Total dos depositos á vista	1930	1.312	570	749	805					1.312	570	749	805
	1931	339	679	1.381	685					339	679	1.381	685
	1932	512	620	1.380	937					512	620	1.380	937
	1933	1.869	2.293	1.841	1.069					1.869	2.293	1.841	1.069
	1934	1.278	2.387	1.627	1.556					1.278	2.387	1.627	1.556
Depositos a prazo fixo	1930	46	43	52	51					46	43	52	51
	1931	61	66	67	76					61	66	67	76
	1932	67	24	24	25					67	24	24	25
	1933	38	47	49	55					38	47	49	55
	1934	52	52	60	64					52	52	60	64
Total dos depositos	1930	1.358	613	801	856					1.358	613	801	856
	1931	400	745	1.468	681					400	745	1.468	681
	1932	579	644	1.404	962					579	644	1.404	962
	1933	1.907	2.340	1.889	1.144					1.907	2.340	1.889	1.144
	1934	1.330	2.442	1.687	1.620					1.330	2.442	1.687	1.620
PERCENTAGENS													
Caixa em relação aos depositos á vista	1930	38,7 %	81,4 %	34,2 %	40,8 %					38,7 %	81,4 %	34,2 %	40,8 %
	1931	246,3 %	102,5 %	30,1 %	12,6 %					246,3 %	102,5 %	30,1 %	12,6 %
	1932	120,8 %	74,6 %	20,7 %	69,5 %					120,8 %	74,6 %	20,7 %	69,5 %
	1933	12,2 %	28,4 %	25,5 %	17,2 %					12,2 %	28,4 %	25,5 %	17,2 %
	1934	15,0 %	30,7 %	30,1 %	7,3 %					15,0 %	30,7 %	30,1 %	7,3 %
Caixa em relação ao total dos depositos	1930	37,4 %	75,7 %	32,3 %	38,3 %					37,4 %	75,7 %	32,3 %	38,3 %
	1931	208,8 %	93,4 %	28,3 %	11,2 %					208,8 %	93,4 %	28,3 %	11,2 %
	1932	106,7 %	71,8 %	20,4 %	67,7 %					106,7 %	71,8 %	20,4 %	67,7 %
	1933	12,0 %	27,8 %	24,9 %	16,3 %					12,0 %	27,8 %	24,9 %	16,3 %
	1934	14,5 %	30,0 %	29,0 %	7,0 %					14,5 %	30,0 %	29,0 %	7,0 %
Emprestimos em relação ao total dos depositos	1930	9,0 %	16,2 %	10,4 %	5,8 %					9,0 %	16,2 %	10,4 %	5,8 %
	1931	17,0 %	8,2 %	3,3 %	10,9 %					17,0 %	8,2 %	3,3 %	10,9 %
	1932	29,5 %	22,1 %	7,2 %	10,6 %					29,5 %	22,1 %	7,2 %	10,6 %
	1933	7,7 %	6,0 %	6,7 %	10,7 %					7,7 %	6,0 %	6,7 %	10,7 %
	1934	11,6 %	6,7 %	6,1 %	3,3 %					11,6 %	6,7 %	6,1 %	3,3 %

PRINCIPAES TITULOS DO ACTIVO E DO PASSIVO DOS BANCOS NACIONAES E ESTRANGEIROS QUE FUNCCIONAM NO ESTADO DO AMAZONAS

MARÇO E JUNHO — SETEMBRO E DEZEMBRO

VALORES EM CONTOS DE RÉIS

TITULOS	ANNOS	BANCOS NACIONAES				BANCOS ESTRANGEIROS				TOTAL			
		31 de Março	30 de Junho	30 de Setembro	31 de Dezembro	31 de Março	30 de Junho	30 de Setembro	31 de Dezembro	31 de Março	30 de Junho	30 de Setembro	31 de Dezembro
ACTIVO													
Letras descontadas..	1930	2.163	2.031	1.850	1.757	3.619	3.038	3.160	2.784	5.782	5.969	5.010	4.541
	1931	833	806	350	527	2.392	2.013	2.106	2.564	3.225	2.819	2.456	3.091
	1932	445	348	325	462	2.988	2.687	2.782	2.960	3.433	3.035	3.107	3.422
	1933	277	209	310	382	3.126	2.794	2.994	3.267	3.403	3.003	3.304	3.649
	1934	167	165	204	237	3.550	3.348	3.238	3.698	3.717	3.513	3.442	3.935
Emprestimos em contas correntes.....	1930	289	258	267	261	3.981	2.959	2.854	2.798	4.270	3.217	3.121	3.059
	1931	265	269	273	375	3.550	2.642	2.512	2.454	3.815	2.911	2.786	2.829
	1932	1.515	586	394	742	2.364	2.099	1.975	2.384	3.679	2.685	2.369	3.126
	1933	711	1.004	553	811	2.960	2.633	2.317	2.593	3.671	3.637	2.870	3.404
	1934	886	588	379	273	2.643	2.649	2.158	2.294	3.529	3.237	2.537	2.567
Total dos emprestimos.....	1930	**2.452**	**2.289**	**2.117**	**2.018**	**7.600**	**6.897**	**6.014**	**5.582**	**10.052**	**9.186**	**8.131**	**7.600**
	1931	**1.098**	**1.075**	**623**	**902**	**5.942**	**4.655**	**4.619**	**5.013**	**7.040**	**5.730**	**5.242**	**5.920**
	1932	**1.760**	**934**	**719**	**1.204**	**5.352**	**4.786**	**4.757**	**5.344**	**7.112**	**5.720**	**5.476**	**6.548**
	1933	**988**	**1.213**	**863**	**1.193**	**6.086**	**5.427**	**5.311**	**5.860**	**7.074**	**6.640**	**6.174**	**7.053**
	1934	**1.053**	**753**	**583**	**510**	**6.193**	**5.807**	**5.396**	**5.992**	**7.246**	**6.560**	**5.979**	**6.502**
Caixa em moeda corrente nos Bancos..	1930	1.607	1.466	1.040	1.727	2.085	1.822	2.658	3.409	3.692	3.288	3.698	5.136
	1931	3.791	2.212	1.377	2.366	2.794	5.746	6.515	4.907	6.585	7.958	7.892	7.273
	1932	1.002	901	3.011	3.093	5.341	4.037	3.884	1.572	6.343	4.938	6.895	4.665
	1933	4.021	2.069	2.748	2.353	2.305	1.460	2.264	1.864	6.307	3.529	5.012	4.217
	1934	2.774	1.754	6.844	1.784	1.215	1.735	1.775	1.360	3.989	3.489	8.619	3.144
PASSIVO													
Depositos em conta corrente com juros.	1930	1.899	1.548	1.113	548	1.413	2.792	1.940	1.690	3.312	4.340	3.053	2.238
	1931	676	609	1.298	815	1.797	2.969	2.727	2.204	2.473	3.578	4.025	3.019
	1932	840	1.226	1.092	4.120	2.088	2.925	2.910	1.908	2.928	4.151	4.002	6.028
	1933	5.440	5.957	7.451	7.533	1.822	2.638	2.618	1.768	7.262	8.595	10.069	9.301
	1934	7.716	8.543	13.367	6.047	2.239	3.217	2.959	2.471	9.955	11.760	16.326	8.518
Depositos em conta corrente limitada.	1930	2.976	3.297	3.077	2.578	2.800	2.960	3.063	3.038	5.776	6.257	6.140	5.619
	1931	2.559	2.624	2.452	2.416	2.966	3.270	3.776	2.699	5.525	5.894	6.228	5.115
	1932	2.443	2.640	2.732	2.732	2.692	2.840	3.021	2.996	5.135	5.480	5.753	5.728
	1933	3.025	2.990	2.761	2.666	3.368	3.681	4.192	4.027	6.393	6.671	6.953	6.693
	1934	2.495	2.766	2.942	2.996	4.135	4.680	4.702	4.952	6.630	7.446	7.649	7.948
Depositos em conta corrente sem juros.	1930	1.022	1.656	1.502	1.860	1.393	1.371	1.348	1.898	2.415	3.027	2.850	3.758
	1931	2.224	1.705	1.872	2.708	1.634	2.062	1.960	2.213	3.858	3.767	3.832	4.621
	1932	4.447	4.888	3.313	3.758	2.525	2.512	2.498	2.583	6.972	7.400	5.791	6.341
	1933	4.922	5.804	3.547	2.379	2.864	3.055	3.743	4.426	7.786	8.859	7.290	6.805
	1934	2.744	3.649	2.284	5.058	3.615	3.801	3.586	3.165	6.359	7.450	5.870	8.223
Total dos depositos á vista.....	1930	**5.897**	**6.501**	**5.692**	**4.986**	**5.606**	**7.123**	**6.351**	**6.626**	**11.503**	**13.624**	**12.043**	**11.612**
	1931	**5.459**	**4.938**	**5.622**	**5.939**	**6.397**	**8.301**	**8.463**	**7.116**	**11.856**	**13.239**	**14.085**	**13.055**
	1932	**7.730**	**7.179**	**9 201**	**10 610**	**7.305**	**8.277**	**8 409**	**7 487**	**15.035**	**15.456**	**17 610**	**18.097**
	1933	**13.387**	**14.751**	**13.759**	**12.578**	**8.054**	**9.374**	**10.553**	**10.221**	**21.441**	**24.125**	**24.312**	**22.799**
	1934	**12.955**	**14.958**	**18.593**	**14.101**	**9.989**	**11.698**	**11.247**	**10.583**	**22.944**	**26.656**	**29.840**	**24.689**
Depositos a prazo fixo	1930	1.683	1.452	1.813	1.818	4.981	5.303	5.666	5.174	6.664	6.755	7.479	6.992
	1931	1.806	1.798	1.823	1.539	5.445	5.431	5.388	5.242	7.251	7.229	7.211	6.781
	1932	1.589	1.605	1.531	1.365	4.564	4.680	4.911	4.799	6.153	6.285	6.442	6.164
	1933	1.148	1.398	1.283	1.285	4.756	4.595	4.701	4.410	5.904	5.993	5.984	5.695
	1934	1.436	1.523	1.580	1.563	4.214	4.482	4.580	4.522	5.650	6.005	6.160	6.085
Total dos depositos..	1930	**7.580**	**7.953**	**7.505**	**6.804**	**10.587**	**12.426**	**12.017**	**11.800**	**18.167**	**20.379**	**19.522**	**18.604**
	1931	**7.265**	**6.736**	**7.445**	**7.478**	**11.842**	**13.732**	**13.851**	**12 358**	**19.107**	**20.468**	**21.296**	**19.836**
	1932	**9.319**	**8.784**	**10.732**	**11.975**	**11.869**	**12.957**	**13.320**	**12.286**	**21.188**	**21.741**	**24.052**	**24.261**
	1933	**14.535**	**16.149**	**15.042**	**13.863**	**12.810**	**13.969**	**15.254**	**14.631**	**27.345**	**30.118**	**30.296**	**28.494**
	1934	**14.391**	**16.481**	**20.173**	**15.664**	**14.203**	**16.180**	**15.827**	**15.110**	**28.594**	**32.661**	**36.000**	**30.774**
PERCENTAGENS													
Caixa em relação aos depositos á vista...	1930	27,3 %	22,6 %	18,3 %	34,6 %	37,2 %	25,6 %	41,8 %	51,4 %	32,1 %	24,1 %	30,7 %	44,2 %
	1931	69,4 %	44,8 %	24,5 %	39,8 %	43,4 %	69,2 %	76,9 %	68,9 %	55,5 %	60,1 %	56,0 %	55,7 %
	1932	13,0 %	12,6 %	32,7 %	29,2 %	73,1 %	48,8 %	46,2 %	21,0 %	42,2 %	31,9 %	39,1 %	25,8 %
	1933	30,0 %	14,0 %	20,0 %	18,7 %	28,6 %	15,6 %	21,5 %	18,2 %	29,4 %	14,6 %	20,6 %	18,5 %
	1934	21,4 %	11,7 %	36,8 %	12,7 %	12,2 %	14,8 %	15,8 %	12,8 %	17,4 %	13,1 %	28,9 %	12,7 %
Caixa em relação ao total dos depositos.	1930	21,2 %	18,4 %	13,9 %	25,4 %	19,7 %	14,7 %	22,1 %	28,9 %	20,3 %	16,1 %	18,9 %	27,6 %
	1931	52,2 %	32,8 %	18,5 %	31,6 %	23,6 %	41,8 %	47,0 %	39,7 %	34,5 %	38,9 %	37,1 %	36,7 %
	1932	10,8 %	10,3 %	28,1 %	25,8 %	45,0 %	31,2 %	29,2 %	12,8 %	30,0 %	22,7 %	28,7 %	19,2 %
	1933	27,7 %	12,8 %	18,3 %	17,0 %	18,0 %	10,5 %	14,8 %	12,7 %	23,1 %	11,7 %	16,5 %	14,8 %
	1934	19,3 %	10,7 %	33,9 %	11,4 %	8,6 %	10,7 %	11,2 %	9,0 %	14,0 %	10,7 %	23,9 %	10,2 %
Emprestimos em relação ao total dos depositos.....	1930	32,3 %	28,8 %	28,2 %	29,7 %	71,8 %	55,5 %	50,0 %	47,3 %	55,3 %	45,1 %	41,7 %	40,9 %
	1931	15,1 %	15,9 %	8,4 %	12,1 %	50,2 %	33,9 %	33,3 %	41,0 %	36,8 %	28,0 %	24,6 %	30,1 %
	1932	18,9 %	10,6 %	6,7 %	10,1 %	45,1 %	36,9 %	35,7 %	43,5 %	33,6 %	26,3 %	22,8 %	27.0 %
	1933	6,8 %	7,5 %	5,7 %	8,6 %	47,5 %	38,9 %	34,8 %	40,1 %	25,9 %	22,0 %	20,4 %	24,8 %
	1934	7,3 %	4,6 %	2,9 %	3,3 %	43,6 %	35,9 %	34,1 %	39,7 %	25,3 %	20,1 %	16,6 %	21,1 %

PRINCIPAES TITULOS DO ACTIVO E DO PASSIVO DOS BANCOS NACIONAES E ESTRANGEIROS QUE FUNCCIONAM NO ESTADO DO PARÁ

MARÇO E JUNHO — SETEMBRO E DEZEMBRO

VALORES EM CONTOS DE RÉIS

TITULOS	ANNOS	BANCOS NACIONAES				BANCOS ESTRANGEIROS				TOTAL			
		31 de Março	30 de Junho	30 de Setembro	31 de Dezembro	31 de Março	30 de Junho	30 de Setembro	31 de Dezembro	31 de Março	30 de Junho	30 de Setembro	31 de Dezembro
ACTIVO													
Letras descontadas	1930	11.[illegible]	10.[illegible]	[illegible]	7.[illegible]	5.115	4.[illegible]	4.117	3.709	16.938	15.180	13.719	11.606
	1931	6.718	6.[illegible]	[illegible]	[illegible]	[illegible]	[illegible]	3.467	3.[illegible]	10.[illegible]	8.531	9.196	9.238
	1932	[illegible]	4.[illegible]	4.[illegible]	4.[illegible]	[illegible]	[illegible]	[illegible]	4.188	[illegible]	8.815	8.771	8.971
	1933	4.811	3.[illegible]	3.197	3.091	3.[illegible]	3.[illegible]	3.277	4.[illegible]	8.744	6.580	6.384	7.151
	1934	[illegible]	[illegible]	[illegible]	[illegible]	4.[illegible]	[illegible]	[illegible]	4.[illegible]	7.235	6.834	9.409	10.105
Emprestimos em conta corrente	1930	9.[illegible]	8.118	8.219	9.[illegible]	13.[illegible]	12.641	10.708	10.185	22.229	20.759	18.924	20.138
	1931	9.[illegible]	[illegible]	[illegible]	[illegible]	10.[illegible]	10.704	10.410	9.[illegible]	20.254	19.249	18.574	17.827
	1932	[illegible]	[illegible]	[illegible]	[illegible]	[illegible]	[illegible]	[illegible]	10.[illegible]	18.[illegible]	19.351	24.511	24.021
	1933	12.[illegible]	10.[illegible]	[illegible]	9.264	10.[illegible]	9.964	10.334	11.24[illegible]	22.272	20.192	19.439	20.509
	1934	[illegible]	[illegible]	[illegible]	[illegible]	11.[illegible]	11.[illegible]	12.[illegible]	12.[illegible]	20.410	20.[illegible]	[illegible]	32.741
Total dos emprestimos	1930	**21.819**	**18.445**	**17.821**	**17.942**	**18.148**	**17.434**	**14.822**	**13.894**	**39.167**	**35.939**	**32.643**	**31.836**
	1931	**16.202**	**14.776**	**13.963**	**13.637**	**14.490**	**14.004**	**13.817**	**13.378**	**30.692**	**28.780**	**27.770**	**27.065**
	1932	**14.344**	**13.844**	**18.599**	**18.431**	**13.832**	**14.322**	**14.681**	**14.561**	**27.176**	**28.166**	**33.282**	**32.992**
	1933	**16.964**	**13.253**	**12.232**	**12.355**	**14.052**	**13.519**	**13.611**	**15.306**	**31.016**	**26.772**	**25.843**	**27.660**
	1934	**12.258**	**12.646**	**25.065**	**26.176**	**15.387**	**15.381**	**16.239**	**16.680**	**27.645**	**28.027**	**41.304**	**42.856**
Caixa em moeda corrente nos bancos	1930	7.[illegible]	7.736	6.[illegible]	4.556	3.[illegible]	1.[illegible]	1.464	6.681	11.149	9.225	8.172	11.207
	1931	4.[illegible]	[illegible]	[illegible]	[illegible]	[illegible]	6.[illegible]	7.[illegible]	7.321	9.[illegible]	14.724	13.604	13.398
	1932	[illegible]	7.[illegible]	[illegible]	[illegible]	[illegible]	[illegible]	2.[illegible]	2.[illegible]	14.801	12.219	9.[illegible]	7.565
	1933	7.[illegible]	[illegible]	5.071	3.312	2.[illegible]	2.[illegible]	2.[illegible]	1.258	10.015	7.825	7.825	4.570
	1934	[illegible]	[illegible]	[illegible]	[illegible]	2.[illegible]	2.[illegible]	1.[illegible]	1.[illegible]	4.092	[illegible]	5.945	5.810
PASSIVO													
Depositos em conta corrente sem juros	1930	14.215	14.[illegible]	12.[illegible]	10.694	4.086	[illegible]	5.015	6.458	18.304	18.[illegible]	17.847	17.152
	1931	[illegible]	12.414	12.[illegible]	12.[illegible]	6.[illegible]	7.[illegible]	9.750	8.214	17.524	19.[illegible]	22.[illegible]	20.650
	1932	[illegible]	11.[illegible]	[illegible]	17.[illegible]	6.[illegible]	5.[illegible]	7.[illegible]	6.[illegible]	18.[illegible]	17.[illegible]	[illegible]	24.450
	1933	23.142	28.[illegible]	[illegible]	20.[illegible]	5.[illegible]	4.[illegible]	4.[illegible]	3.[illegible]	28.728	33.165	34.194	33.717
	1934	[illegible]	[illegible]	[illegible]	[illegible]	[illegible]	2.917	[illegible]	[illegible]	27.075	27.235	44.412	39.919
Depositos em conta corrente limitada	1930	7.[illegible]	7.[illegible]	7.[illegible]	6.[illegible]	8.078	7.630	7.493	7.520	15.968	15.[illegible]	14.[illegible]	14.337
	1931	[illegible]	6.[illegible]	6.[illegible]	6.[illegible]	7.[illegible]	[illegible]	5.[illegible]	8.[illegible]	13.790	14.[illegible]	15.[illegible]	15.470
	1932	6.[illegible]	6.[illegible]	6.[illegible]	[illegible]	[illegible]	[illegible]	[illegible]	9.[illegible]	14.[illegible]	15.[illegible]	15.[illegible]	16.654
	1933	6.[illegible]	7.087	7.372	7.317	9.429	9.212	9.278	8.030	16.158	16.299	16.650	16.356
	1934	[illegible]	7.[illegible]	7.[illegible]	7.[illegible]	[illegible]	[illegible]	[illegible]	[illegible]	15.850	16.023	15.946	15.978
Depositos em conta corrente sem juros	1930	1.422	1.245	[illegible]	1.751	1.584	1.[illegible]	1.[illegible]	1.362	3.006	3.078	4.[illegible]	3.113
	1931	[illegible]	6.[illegible]	[illegible]	2.[illegible]	1.[illegible]	[illegible]	2.[illegible]	[illegible]	4.787	9.753	6.178	5.389
	1932	[illegible]	[illegible]	7.[illegible]	[illegible]	[illegible]	3.[illegible]	[illegible]	4.[illegible]	7.121	7.702	11.479	9.241
	1933	4.800	4.566	[illegible]	4.790	8.[illegible]	9.[illegible]	8.090	7.191	12.960	14.061	11.793	11.881
	1934	[illegible]	[illegible]	[illegible]	[illegible]	7.[illegible]	[illegible]	[illegible]	[illegible]	12.[illegible]	10.120	11.225	13.662
Total dos depositos á vista	1930	**23.530**	**23.358**	**23.784**	**19.253**	**13.748**	**13.449**	**13.913**	**15.349**	**37.278**	**36.807**	**37.697**	**34.602**
	1931	**20.416**	**24.998**	**23.363**	**21.811**	**15.685**	**19.185**	**20.709**	**19.707**	**36.101**	**44.183**	**44.072**	**41.518**
	1932	**22.584**	**23.383**	**33.161**	**29.438**	**18.071**	**17.194**	**19.993**	**20.907**	**40.655**	**40.497**	**53.154**	**50.345**
	1933	**34.672**	**40.538**	**40.956**	**42.435**	**23.144**	**22.977**	**21.681**	**19.619**	**57.846**	**63.515**	**62.637**	**62.054**
	1934	**35.822**	**35.464**	**53.041**	**53.250**	**19.191**	**17.914**	**18.542**	**16.309**	**55.013**	**53.378**	**71.583**	**69.559**
Depositos a prazofixo	1930	13.562	14.165	13.933	11.107	17.206	17.485	16.473	16.399	30.767	31.640	30.406	27.506
	1931	10.509	10.[illegible]	14.[illegible]	15.255	17.[illegible]	15.337	12.714	13.482	28.092	25.906	27.390	27.737
	1932	13.[illegible]	12.944	12.[illegible]	13.[illegible]	12.244	12.[illegible]	11.910	11.517	25.499	25.046	24.892	24.820
	1933	12.367	12.207	12.386	12.043	11.143	11.635	11.784	11.728	23.510	23.842	24.170	23.771
	1934	11.[illegible]	10.[illegible]	13.[illegible]	13.[illegible]	11.[illegible]	9.[illegible]	9.325	10.[illegible]	22.872	19.[illegible]	23.149	23.508
Total dos depositos	1930	**37.092**	**37.513**	**37.717**	**30.360**	**30.953**	**30.934**	**30.386**	**31.748**	**68.045**	**68.447**	**68.103**	**62.108**
	1931	**30.925**	**35.567**	**38.039**	**37.066**	**33.268**	**34.522**	**33.423**	**32.189**	**64.193**	**70.089**	**71.462**	**69.255**
	1932	**35.839**	**36.247**	**46.143**	**42.741**	**30.315**	**29.296**	**31.903**	**32.424**	**66.154**	**65.543**	**78.046**	**75.165**
	1933	**47.039**	**52.745**	**53.342**	**54.478**	**34.317**	**34.612**	**33.466**	**31.347**	**81.356**	**87.357**	**86.807**	**85.825**
	1934	**47.255**	**45.838**	**66.865**	**66.270**	**30.630**	**27.340**	**27.867**	**26.797**	**77.885**	**73.178**	**94.732**	**93.067**
PERCENTAGENS													
Caixa em relação aos depositos á vista...	1930	34,0 %	33,1 %	28,2 %	23,7 %	23,0 %	11,1 %	10,5 %	43,3 %	29,9 %	25,1 %	21,7 %	32,4 %
	1931	20,2 %	33,6 %	25,1 %	27,9 %	34,7 %	32,9 %	37,4 %	37,2 %	26,4 %	33,3 %	30,9 %	32,3 %
	1932	26,2 %	30,8 %	20,7 %	17,7 %	49,1 %	29,2 %	12,6 %	11,3 %	36,4 %	30,2 %	17,7 %	15,0 %
	1933	22,1 %	12,6 %	12,4 %	7,8 %	10,2 %	11,8 %	11,3 %	6,4 %	17,6 %	12,3 %	12,0 %	7,4 %
	1934	4,1 %	8,5 %	8,7 %	7,5 %	13,6 %	12,0 %	6,5 %	11,0 %	7,4 %	9,9 %	8,2 %	8,4 %
Caixa em relação ao total dos depositos.	1930	21,5 %	20,6 %	17,8 %	15,0 %	10,2 %	4,8 %	4,8 %	20,9 %	16,4 %	13,5 %	12,0 %	18,0 %
	1931	13,2 %	23,6 %	15,4 %	16,4 %	16,4 %	18,3 %	23,2 %	22,7 %	14,8 %	21,0 %	19,0 %	19,3 %
	1932	16,5 %	19,5 %	14,9 %	12,2 %	29,3 %	17,2 %	7,9 %	7,3 %	22,4 %	18,6 %	12,0 %	10,1 %
	1933	16,3 %	9,7 %	9,5 %	6,1 %	6,9 %	7,9 %	7,3 %	4,0 %	12,5 %	9,0 %	8,7 %	5,3 %
	1934	3,1 %	6,8 %	7,0 %	6,1 %	8,5 %	7,9 %	4,3 %	6,7 %	5,3 %	7,2 %	6,2 %	6,2 %
Emprestimos em relação ao total dos depositos.....	1930	56,7 %	49,2 %	47,2 %	59,1 %	58,6 %	56,6 %	48,5 %	43,8 %	57,6 %	52,5 %	47,9 %	51,3 %
	1931	52,4 %	30,4 %	36,7 %	36,9 %	43,6 %	40,6 %	23,2 %	22,7 %	14,9 %	21,0 %	19,0 %	19,3 %
	1932	40,0 %	38,2 %	40,3 %	43,1 %	43,0 %	48,9 %	46,0 %	44,9 %	41,4 %	43,0 %	42,6 %	43,9 %
	1933	36,1 %	25,1 %	23,0 %	22,7 %	41,0 %	39,1 %	40,7 %	48,8 %	38,1 %	30,6 %	30,0 %	32,2 %
	1934	25,9 %	27,[illegible]	[illegible]	[illegible]	50,2 %	56,3 %	58,3 %	62,3 %	35,5 %	38,3 %	[illegible]	46,[illegible]

PRINCIPAES TITULOS DO ACTIVO E DO PASSIVO DOS BANCOS NACIONAES E ESTRANGEIROS QUE FUNCCIONAM NO ESTADO DO MARANHÃO

MARÇO E JUNHO — SETEMBRO E DEZEMBRO

VALORES EM CONTOS DE RÉIS

TITULOS	ANNOS	BANCOS NACIONAES				BANCOS ESTRANGEIROS				TOTAL			
		31 de Março	30 de Junho	30 de Setembro	31 de Dezembro	31 de Março	30 de Junho	30 de Setembro	31 de Dezembro	31 de Março	30 de Junho	30 de Setembro	31 de Dezembro
ACTIVO													
Letras descontadas..	1930	5.927	5.237	4.808	4.428	1.431	982	1.610	1.485	7.358	6.219	6.418	5.913
	1931	4.070	4.120	3.620	4.789	1.328	1.173	1.755	2.452	5.398	5.293	5.376	7.241
	1932	5.193	5.616	4.928	6.337	1.982	1.701	1.745	2.287	7.175	6.817	6.673	8.624
	1933	5.363	5.086	5.297	5.212	1.758	1.699	2.106	2.370	7.121	6.785	7.403	7.582
	1934	4.430	4.239	6.034	6.667	1.231	1.497	1.518	1.607	5.661	5.736	7.552	8.274
Emprestimos em contas correntes.....	1930	2.937	2.820	3.383	3.475	2.371	2.262	2.034	1.602	5.308	5.082	5.417	5.077
	1931	2.966	2.477	2.765	2.051	1.412	1.474	1.155	1.330	4.378	3.951	3.920	3.381
	1932	1.868	1.918	2.654	3.110	1.340	1.845	2.102	2.138	3.208	3.763	4.756	5.248
	1933	3.145	3.485	2.952	2.789	2.046	2.257	2.616	2.260	5.191	5.742	5.568	5.049
	1934	1.646	1.451	1.575	1.630	1.846	2.224	2.399	2.436	3.492	3.675	3.974	4.066
Total dos emprestimos.....	1930	**8.864**	**8.057**	**8.191**	**7.903**	**3.802**	**3.244**	**3.644**	**3.087**	**12.666**	**11.301**	**11.835**	**10.990**
	1931	**7.036**	**6.597**	**6.385**	**6.840**	**2.740**	**2.647**	**2.911**	**3.782**	**9.776**	**9.244**	**9.296**	**10.622**
	1932	**7.061**	**7.034**	**7.582**	**9.447**	**3.322**	**3.546**	**3.847**	**4.425**	**10.383**	**10.580**	**11.429**	**13.872**
	1933	**8.508**	**8.571**	**8.249**	**8.001**	**3.804**	**3.956**	**4.722**	**4.630**	**12.312**	**12.527**	**12.971**	**12.631**
	1934	**6.076**	**5.690**	**7.609**	**8.297**	**3.077**	**3.721**	**3.917**	**4.043**	**9.353**	**9.411**	**11.526**	**12.340**
Caixa em moeda corrente nos Bancos..	1930	2.170	1.862	1.235	2.041	2.317	2.400	1.913	1.861	4.487	4.262	3.148	3.902
	1931	1.762	1.422	1.825	2.171	2.782	2.650	2.777	2.996	4.544	4.072	4.602	5.167
	1932	1.695	2.604	2.908	1.626	4.774	2.959	1.306	1.613	6.469	5.563	4.214	3.239
	1933	4.429	2.647	3.404	1.622	1.838	1.630	377	411	6.267	4.277	3.781	2.033
	1934	3.145	2.870	1.721	3.009	763	402	382	377	3.908	3.272	2.103	3.386
PASSIVO													
Depositos em conta corrente com juros.	1930	2.384	2.014	2.096	2.514	3.100	2.855	2.877	3.483	5.484	4.869	4.973	5.997
	1931	2.065	2.360	2.637	2.235	4.395	4.344	3.507	3.615	6.460	6.704	6.144	5.850
	1932	3.485	4.198	4.780	6.859	2.647	2.737	2.626	3.904	6.132	6.935	7.406	10.764
	1933	6.919	6.127	4.229	3.865	3.611	2.436	1.948	2.310	10.530	8.563	6.177	6.175
	1934	6.834	6.641	4.590	5.218	3.109	2.650	.....	514	9.943	9.291	4.590	5.732
Depositos em conta corrente limitada..	1930	2.637	2.816	3.073	2.625	.....	.....	.....	.....	2.637	2.816	3.073	2.625
	1931	2.859	3.297	3.230	3.415	.....	.....	.....	.....	2.859	3.297	3.230	3.415
	1932	3.601	3.684	3.291	3.577	.....	.....	.....	.....	3.601	3.684	3.291	3.577
	1933	3.804	3.830	3.711	3.806	.....	.....	.....	.....	3.804	3.830	3.711	3.806
	1934	4.470	4.377	4.186	4.438	.....	.....	.....	.....	4.470	4.337	4.186	4.438
Depositos em conta corrente sem juros.	1930	900	959	882	1.568	231	618	762	1.210	1.131	1.577	1.644	2.778
	1931	1.591	1.778	1.782	2.616	878	817	700	1.679	2.469	2.595	2.482	4.295
	1932	2.018	4.202	5.675	4.837	1.982	1.962	821	751	4.000	6.164	6.496	5.588
	1933	6.086	5.917	4.637	5.132	1.443	1.208	990	977	7.529	7.125	5.627	6.109
	1934	7.077	7.135	7.690	8.115	1.747	1.382	2.947	4.113	8.824	8.517	10.637	12.228
Total dos depositos á vista.....	1930	**5.921**	**5.789**	**6.051**	**6.707**	**3.331**	**3.473**	**3.639**	**4.693**	**9.252**	**9.262**	**9.690**	**11.400**
	1931	**6.515**	**7.435**	**7.649**	**8.266**	**5.273**	**5.161**	**4.207**	**5.294**	**11.788**	**12.596**	**11.856**	**13.560**
	1932	**9.104**	**12.084**	**13.746**	**15.273**	**4.629**	**4.698**	**3.447**	**4.655**	**13.733**	**16.783**	**17.193**	**19.928**
	1933	**16.809**	**15.874**	**12.577**	**12.803**	**5.054**	**3.644**	**2.938**	**3.287**	**21.863**	**19.518**	**15.515**	**16.090**
	1934	**18.381**	**18.153**	**16.466**	**17.771**	**4.856**	**4.032**	**2.947**	**4.627**	**23.237**	**22.185**	**19.413**	**22.398**
Depositos a prazo fixo	1930	2.313	2.323	2.493	2.698	4.272	4.077	3.758	3.675	6.585	6.400	6.251	6.373
	1931	2.549	2.699	2.739	2.692	4.573	4.594	4.496	3.513	7.122	7.293	7.235	6.205
	1932	3.043	3.024	2.922	3.156	3.228	2.882	2.638	1.914	6.271	5.906	5.560	5.070
	1933	3.601	3.838	3.548	4.336	1.421	1.394	1.364	1.401	5.022	5.232	4.912	5.737
	1934	3.339	4.213	3.208	3.204	883	1.250	1.317	1.415	4.222	5.463	4.525	4.619
Total dos depositos..	1930	**8.234**	**8.112**	**8.544**	**9.405**	**7.603**	**7.550**	**7.397**	**8.368**	**15.837**	**15.662**	**15.941**	**17.773**
	1931	**9.064**	**10.134**	**10.388**	**10.958**	**9.846**	**9.755**	**8.703**	**8.807**	**18.910**	**19.889**	**19.091**	**19.765**
	1932	**12.147**	**15.108**	**16.668**	**18.429**	**7.857**	**7.581**	**6.085**	**6.569**	**20.004**	**22.689**	**22.753**	**24.998**
	1933	**20.410**	**19.712**	**16.125**	**17.139**	**6.475**	**5.038**	**4.302**	**4.688**	**26.885**	**24.750**	**20.427**	**21.827**
	1934	**21.620**	**22.366**	**19.674**	**20.975**	**5.739**	**5.282**	**4.264**	**6.042**	**27.359**	**27.648**	**23.938**	**27.017**
PERCENTAGENS													
Caixa em relação aos depositos á vista...	1930	36,6 %	32,2 %	20,41 %	30,4 %	69,6 %	69,1 %	52,6 %	39,6 %	48,5 %	46,0 %	32,5 %	27,6 %
	1931	27,0 %	19,1 %	23,9 %	26,3 %	52,7 %	51,3 %	66,0 %	56,6 %	38,5 %	32,3 %	38,8 %	38,1 %
	1932	18,6 %	21,5 %	21,2 %	10,6 %	103,1 %	62,9 %	37,9 %	34,7 %	47,1 %	33,2 %	21,5 %	16,2 %
	1933	26,4 %	16,7 %	27,1 %	12,7 %	36,4 %	44,7 %	12,8 %	12,5 %	28,7 %	22,0 %	24,4 %	12,6 %
	1934	17,1 %	15,8 %	10,5 %	16,9 %	15,7 %	10,0 %	13,0 %	8,2 %	16,8 %	14,8 %	10,8 %	15,1 %
Caixa em relação ao total dos depositos.	1930	26,3 %	22,9 %	14,4 %	21,7 %	30,5 %	31,8 %	25,9 %	22,2 %	28,3 %	27,2 %	19,7 %	21,9 %
	1931	19,4 %	14,0 %	17,6 %	19,8 %	28,2 %	27,2 %	31,9 %	31,2 %	24,0 %	20,5 %	24,1 %	26,1 %
	1932	14,0 %	17,2 %	17,4 %	8,8 %	60,8 %	39,0 %	21,5 %	24,6 %	32,3 %	24,5 %	18,5 %	12,9 %
	1933	21,7 %	13,4 %	21,1 %	9,5 %	28,4 %	32,4 %	8,8 %	8,8 %	23,3 %	17,3 %	18,5 %	0,3 %
	1934	14,6 %	12,8 %	8,8 %	14,4 %	13,3 %	7,6 %	9,0 %	6,2 %	14,3 %	11,8 %	8,8 %	12,5 %
Emprestimos em relação ao total dos depositos.....	1930	107,7 %	99,3 %	97,0 %	84,0 %	50,0 %	43,0 %	49,3 %	36,9 %	80,0 %	72,2 %	74,2 %	62,4 %
	1931	77,6 %	65,1 %	61,5 %	62,4 %	27,8 %	27,1 %	33,4 %	42,9 %	51,7 %	46,5 %	48,7 %	53,7 %
	1932	58,1 %	46,6 %	45,5 %	51,3 %	42,3 %	46,8 %	63,2 %	67,4 %	51,9 %	46,6 %	50,2 %	55,5 %
	1933	41,7 %	43,5 %	51,2 %	46,7 %	58,8 %	78,5 %	109,8 %	98,8 %	45,8 %	50,6 %	63,5 %	57,9 %
	1934	28,1 %	25,4 %	38,7 %	39,6 %	53,6 %	70,5 %	91,9 %	66,9 %	33,5 %	34,0 %	48,2 %	45,7 %

PRINCIPAES TITULOS DO ACTIVO E DO PASSIVO DOS BANCOS NACIONAES E ESTRANGEIROS QUE FUNCCIONAM NO ESTADO DO PIAUHY

MARÇO E JUNHO — SETEMBRO E DEZEMBRO

VALORES EM CONTOS DE RÉIS

TITULOS	ANNOS	BANCOS NACIONAES				BANCOS ESTRANGEIROS				TOTAL			
		31 de Março	30 de Junho	30 de Setembro	31 de Dezembro	31 de Março	30 de Junho	30 de Setembro	31 de Dezembro	31 de Março	30 de Junho	30 de Setembro	31 de Dezembro
ACTIVO													
Letras descontadas	1930	3.704	2.850	2.357	1 [illegible]					3 704	2 850	2.357	1.903
	1931	1.800	1.127	1.734	3 [illegible]					1 [illegible]	1.127	1.734	3.100
	1932	2 [illegible]	1 [illegible]	2 [illegible]	3 [illegible]					2 [illegible]	1 738	2 412	3 720
	1933	2.340	1 487	1.473	1.705					2.340	1 487	1.473	1.705
	1934	1 [illegible]	1 [illegible]	2 [illegible]	2 [illegible]					1 [illegible]	1 090	2 128	2 708
Emprestimos em contas correntes	1930	819	917	1.251	907					819	917	1.251	907
	1931	840	1 [illegible]	1.242	1.185					840	1.006	1.242	1.185
	1932	7 [illegible]	[illegible]	[illegible]	441					7 [illegible]	[illegible]	690	441
	1933	181	[illegible]	629	2 038					181	290	629	2 038
	1934	1.741	1 [illegible]	2 [illegible]	[illegible]					1 741	1 188	2 520	3 [illegible]
Total dos emprestimos	1930	4 523	3 776	3 608	2 810					4 523	3 776	3 608	2.810
	1931	2.340	2.133	2.976	4.285					2.340	2 133	2.976	4 285
	1932	2 980	2 419	3.102	4 171					2 980	2 419	3 102	4 171
	1933	2 533	1 777	2 102	3 743					2 533	1 777	2.102	3 743
	1934	3 380	2 188	4 648	6 688					3 380	2 188	4 648	6 688
Caixa em moeda corrente nos Bancos	1930	1 263	1.812	955	931					1 263	1 812	955	931
	1931	1.390	1.642	1 [illegible]	1 [illegible]					1.390	1.642	1 039	1.849
	1932	2 [illegible]	2 944	1 [illegible]	2 [illegible]					2 045	2 944	1 [illegible]	2 165
	1933	2 230	1 [illegible]	1 646	1 424					2 230	1 865	1 646	1 424
	1934	1 481	1 [illegible]	1 [illegible]	1 [illegible]					1 481	1 983	1 763	1 613
PASSIVO													
Depositos em conta corrente com juros	1930	633	645	1.112	962					633	645	1.112	962
	1931	1.918	2 [illegible]	1 [illegible]	1 [illegible]					1.918	2.091	1 263	1.398
	1932	1.179	1 [illegible]	1 [illegible]	1 [illegible]					1 179	1 295	1 222	1 [illegible]
	1933	2 732	3 [illegible]	2.149	1 874					2 732	3 750	2.149	1 874
	1934	3 [illegible]	[illegible]	1 [illegible]	1 [illegible]					3 [illegible]	[illegible]	1 [illegible]	1 666
Depositos em conta corrente limitada	1930	1.647	1 [illegible]	1.343	1.083					1.647	1 362	1 343	1.083
	1931	1.187	1 [illegible]	1.250	1 [illegible]					1.187	1.338	1 [illegible]	1.360
	1932	1 [illegible]	1 294	1.217	1 [illegible]					1 [illegible]	1 294	1 217	1 606
	1933	1.266	1 411	1.606	1 606					1.266	1 411	1.606	1 606
	1934	1.700	2 [illegible]	1.971	1 [illegible]					1 700	2 [illegible]	1 971	1 666
Depositos em conta corrente sem juros	1930	1.386	1 [illegible]	1.520	427					1 [illegible]	1.535	1.520	427
	1931	2.271	2.726	2 [illegible]	2 446					2.271	2.726	2 966	2.446
	1932	2 384	4 [illegible]	4 [illegible]	4 [illegible]					2 384	4 [illegible]	4 269	4 922
	1933	3 913	2 674	2.456	3.142					3 913	2 674	2 456	3.143
	1934	4 [illegible]	2 [illegible]	3 [illegible]	3 [illegible]					4 [illegible]	2 [illegible]	3 [illegible]	3 845
Total dos depositos á vista	1930	3.666	3.845	3.975	2.472					3.666	3.845	3.975	2.472
	1931	5.376	6.155	5.488	5.284					5.376	6.155	5.488	5.284
	1932	4 929	6 714	6 708	8 162					4 929	6 714	6 708	8 162
	1933	7 911	7 835	6 210	6 621					7 911	7 835	6 210	6 621
	1934	9.864	9.987	7 224	7 377					9 864	9.987	7.224	7 377
Depositos a prazo fixo	1930	2.453	2.819	2.511	2.627					2.453	2 819	2 511	2.627
	1931	2.556	2.610	2.718	2 [illegible]					2.556	2.610	2.718	2.630
	1932	2.708	2 [illegible]	2 642	2 [illegible]					2.708	2 [illegible]	2 642	2.704
	1933	3 045	2 926	3.631	3 266					3 045	2 926	3 631	3 266
	1934	3.162	3 166	3 337	3 244					3 162	3 166	3 337	3.244
Total dos depositos	1930	6.119	6.364	6 486	5.099					6.119	6 364	6 486	5.099
	1931	7 932	8 765	8 206	8 024					7 932	8 765	8 206	8 024
	1932	7 637	9 474	9 350	10 866					7 637	9 474	9 350	10 866
	1933	10.956	10 761	9 841	9 886					10 956	10 761	9.841	9 886
	1934	13 026	13.153	10 561	10.621					13 026	13 153	10 561	10 621
PERCENTAGENS													
Caixa em relação aos depositos á vista	1930	34.4 %	47.1 %	24.0 %	37.7 %					34.4 %	47.1 %	24.0 %	37.7 %
	1931	25.9 %	25.6 %	18.7 %	30.5 %					25.9 %	25.6 %	18.7 %	30.5 %
	1932	41.5 %	43.9 %	21.2 %	26.5 %					41.5 %	43.9 %	21.2 %	26.5 %
	1933	28.3 %	23.8 %	26.5 %	21.5 %					28.3 %	23.8 %	26.5 %	21.5 %
	1934	15.1 %	19.6 %	24.4 %	20.5 %					15.1 %	19.6 %	24.4 %	20.5 %
Caixa em relação ao total dos depositos	1930	20.6 %	28.5 %	14.7 %	18.3 %					20.6 %	28.5 %	14.7 %	18.3 %
	1931	17.5 %	17.6 %	12.6 %	19.8 %					17.5 %	17.6 %	12.6 %	19.8 %
	1932	26.8 %	31.1 %	15.2 %	19.9 %					26.8 %	31.1 %	15.2 %	19.9 %
	1933	20.4 %	17.3 %	16.7 %	14.4 %					20.4 %	17.3 %	16.7 %	14.4 %
	1934	11.5 %	14.9 %	16.7 %	14.3 %					11.5 %	14.9 %	16.7 %	14.3 %
Emprestimos em relação ao total dos depositos	1930	73.9 %	59.3 %	56.6 %	55.1 %					73.9 %	59.3 %	56.6 %	55.1 %
	1931	29.5 %	24.3 %	36.3 %	53.5 %					29.5 %	24.3 %	36.3 %	53.5 %
	1932	39.0 %	25.5 %	33.2 %	38.4 %					39.0 %	25.5 %	33.2 %	38.4 %
	1933	23.1 %	16.5 %	21.4 %	37.9 %					23.1 %	16.5 %	21.4 %	37.9 %
	1934	26.0 %	16.6 %	44.0 %	63.0 %					26.0 %	16.6 %	44.0 %	63.7 %

PRINCIPAES TITULOS DO ACTIVO E DO PASSIVO DOS BANCOS NACIONAES E ESTRANGEIROS QUE FUNCCIONAM NO ESTADO DO CEARÁ

MARÇO E JUNHO — SETEMBRO E DEZEMBRO

VALORES EM CONTOS DE RÉIS

TITULOS	ANNOS	BANCOS NACIONAES				BANCOS ESTRANGEIROS				TOTAL			
		31 de Março	30 de Junho	30 de Setembro	31 de Dezembro	31 de Março	30 de Junho	30 de Setembro	31 de Dezembro	31 de Março	30 de Junho	30 de Setembro	31 de Dezembro
ACTIVO													
Letras descontadas..	1930	4.523	3.778	5.484	5.078	1.953	2.356	2.101	2.241	6.476	6.134	7.585	7.319
	1931	4.102	4.631	12.197	12.493	1.625	1.637	4.767	4.799	5.727	6.268	16.964	17.292
	1932	13.781	11.440	12.300	9.786	4.495	3.139	2.241	1.923	18.276	14.579	14.541	11.709
	1933	9.325	8.505	10.023	9.519	1.585	1.678	2.812	2.815	10.910	10.183	12.835	12.334
	1934	6.968	8.832	16.762	13.952	1.954	2.099	3.977	1.912	8.922	10.931	20.739	15.864
Emprestimos em contas correntes.....	1930	2.999	2.691	5.408	3.252	3.343	2.205	2.622	2.340	6.342	4.896	8.030	5.592
	1931	3.439	4.102	13.807	13.575	1.743	1.789	2.065	1.977	5.182	5.891	15.872	15.552
	1932	12.443	12.215	9.624	7.984	2.707	3.075	2.709	2.673	15.150	15.290	12.333	10.657
	1933	7.292	8.544	9.398	8.990	2.250	2.054	2.106	2.228	9.542	10.598	11.504	11.118
	1934	8.593	11.660	18.641	19.066	2.240	2.660	4.649	4.131	10.833	14.320	23.290	23.197
Total dos emprestimos.....	1930	**7.522**	**6.469**	**10.892**	**8.330**	**5.296**	**4.561**	**4.723**	**4.581**	**12.818**	**11.030**	**15.615**	**12.911**
	1931	**7.541**	**8.733**	**26.004**	**26.068**	**3.368**	**3.426**	**6.832**	**6.776**	**10.909**	**12.159**	**32.836**	**32.844**
	1932	**26.224**	**23.655**	**21.924**	**17.770**	**7.202**	**6.214**	**4.950**	**4.596**	**33.426**	**29.869**	**26.874**	**22.366**
	1933	**16.617**	**17.049**	**19.421**	**18.509**	**3.835**	**3.732**	**4.918**	**5.043**	**20.452**	**20.781**	**24.339**	**23.552**
	1934	**15.561**	**20.492**	**35.403**	**33.018**	**4.194**	**4.759**	**8.626**	**6.043**	**19.755**	**25.251**	**44.029**	**39.061**
Caixa em moeda corrente nos Bancos..	1930	1.961	3.297	2.886	3.169	5.433	5.921	5.199	6.740	7.394	9.218	8.085	9.909
	1931	3.090	3.160	6.537	5.255	9.526	10.116	10.054	3.515	12.616	13.276	16.591	8.770
	1932	5.753	5.567	7.337	7.507	4.540	3.124	1.092	2.017	10.293	8.691	8.429	9.524
	1933	7.195	6.689	3.298	2.787	775	3.140	401	2.177	7.970	9.829	3.699	4.964
	1934	8.418	8.499	6.881	13.573	348	655	3.391	6.476	8.766	9.154	10.272	20.049
PASSIVO													
Depositos em conta corrente com juros.	1930	3.781	3.744	4.140	2.800	2.762	2.619	2.348	3.543	6.543	6.363	6.488	6.343
	1931	3.292	4.206	7.964	9.982	4.003	3.749	3.668	3.035	7.295	7.955	11.632	13.017
	1932	6.039	8.879	12.602	22.558	2.595	2.426	1.914	1.063	8.634	11.305	14.516	23.621
	1933	24.665	26.511	18.488	16.406	924	.....	.....	.....	25.589	26.511	18.488	16.406
	1934	22.569	20.451	14.545	22.029	.....	.....	.....	.....	22.569	20.451	14.545	22.029
Depositos em conta corrente limitada..	1930	2.754	2.717	2.598	2.177	.....	.....	.....	.....	2.754	2.717	2.598	2.177
	1931	2.356	2.313	5.445	6.188	.....	.....	.....	.....	2.356	2.313	5.445	6.188
	1932	5.921	6.117	6.222	7.070	.....	.....	.....	.....	5.921	6.117	6.222	7.070
	1933	5.954	5.947	6.177	5.903	.....	.....	.....	.....	5.954	5.947	6.177	5.903
	1934	6.179	6.104	6.005	6.864	.....	.....	.....	.....	6.179	6.104	6.005	6.864
Depositos em conta corrente sem juros.	1930	2.550	1.774	3.047	3.681	854	894	901	1.312	3.404	2.668	3.948	4.993
	1931	4.154	1.642	3.265	6.134	1.116	1.540	2.724	2.202	5.270	3.182	5.989	8.336
	1932	6.216	16.389	15.982	11.956	2.313	1.908	1.288	2.324	8.529	18.297	17.270	14.280
	1933	17.995	5.687	9.505	9.036	2.559	2.831	2.976	1.618	2.0554	8.518	12.481	10.654
	1934	13.924	7.900	19.757	19.488	1.840	1.978	1.338	2.797	15.764	9.878	21.095	22.285
Total dos depositos á vista.....	1930	**9.085**	**8.235**	**9.785**	**8.658**	**3.616**	**3.513**	**3.249**	**4.855**	**12.701**	**11.748**	**13.034**	**13.513**
	1931	**9.802**	**8.161**	**16.674**	**22.304**	**5.119**	**5.289**	**6.392**	**5.237**	**14.921**	**13.450**	**23.066**	**27.541**
	1932	**18.176**	**31.385**	**34.806**	**41.584**	**4 908**	**4.334**	**3.202**	**3.387**	**23 034**	**35.719**	**38.008**	**44.971**
	1933	**48.614**	**38.145**	**34.170**	**31.345**	**3.483**	**2.831**	**2.976**	**1.618**	**52.097**	**40.976**	**37.146**	**32.963**
	1934	**42.672**	**38.455**	**40.307**	**48.381**	**1.840**	**1.978**	**1.338**	**2.797**	**44.512**	**36.433**	**41.645**	**51.178**
Depositos a prazo fixo	1930	3.078	3.301	2.884	2.597	3.564	3.334	3.737	3.566	6.642	6.635	6.621	6.163
	1931	2.357	2.871	8.972	8.665	4.141	3.898	2.985	2.321	6.498	6.769	11.957	10.986
	1932	10.971	8.359	7.969	7.404	1.680	1.310	1.117	946	12.651	9.669	9.086	8.350
	1933	7.482	8.023	7.880	8.114	846	356	506	538	8.328	8.379	8.386	8.652
	1934	8.436	8.491	8.525	8.794	539	349	303	321	8.975	8.840	8.828	9.115
Total dos depositos..	1930	**12.163**	**11.536**	**12.669**	**11.255**	**7.180**	**6.847**	**6.986**	**8.421**	**19.343**	**18.383**	**19.655**	**19.676**
	1931	**12.169**	**11.032**	**25.646**	**30.969**	**9.260**	**9.187**	**9.377**	**7.558**	**21.429**	**20.219**	**35.023**	**38.527**
	1932	**29.147**	**39.744**	**42.775**	**48.988**	**6.588**	**5.644**	**4.319**	**4.333**	**35.735**	**45.388**	**47.094**	**53.321**
	1933	**56.096**	**46.168**	**42.050**	**39.459**	**4.329**	**3.187**	**3.482**	**2.156**	**60.425**	**49.355**	**45.532**	**41.615**
	1934	**51.108**	**42.946**	**48.832**	**57.175**	**2.379**	**2.327**	**1.641**	**3.118**	**53.487**	**45.273**	**50.473**	**60.293**
PERCENTAGENS													
Caixa em relação aos depositos á vista...	1930	21.6 %	40,1 %	29,5 %	36,6 %	150,2 %	168,5 %	160,0 %	138,8 %	58,2 %	78,8 %	62,2 %	73,4 %
	1931	31,5 %	38,7 %	39,2 %	23,5 %	186,1 %	191,3 %	157,3 %	67,1 %	84,5 %	98,7 %	71,9 %	31,8 %
	1932	31,6 %	17,7 %	21,1 %	18.0 %	92,5 %	72,1 %	34,1 %	59,6 %	44,6 %	24,3 %	22,2 %	21,2 %
	1933	14,8 %	17,5 %	9,7 %	8,9 %	22,3 %	110,9 %	13,5 %	134,6 %	15,3 %	24,0 %	10,0 %	15,1 %
	1934	19,7 %	24,7 %	17,1 %	28,1 %	18,9 %	33,1 %	253,5 %	231,5 %	19,7 %	25,1 %	24,7 %	39,2 %
Caixa em relação ao total dos depositos.	1930	16,1 %	28,7 %	22,8 %	28,1 %	75,7 %	86,4 %	74,4 %	80,0 %	38,3 %	50,1 %	41,0 %	50,3 %
	1931	25,4 %	28,6 %	25,5 %	17,0 %	102,8 %	110,1 %	107,2 %	46,6 %	58,9 %	65,7 %	47,4 %	22,8 %
	1932	19,7 %	14,0 %	17.2 %	15,3 %	68,9 %	55,4 %	25,3 %	46,5 %	28,8 %	19,1 %	17,9 %	17,9 %
	1933	12,8 %	14,5 %	7,8 %	7,1 %	17,9 %	99,0 %	11,5 %	101,0 %	13,2 %	19,9 %	8,1 %	11,9 %
	1934	16,5 %	19,8 %	14,1 %	23,7 %	14,5 %	28,2 %	206,7 %	207,6 %	16,4 %	20,2 %	20,4 %	33,3 %
Emprestimos em relação ao total dos depositos.....	1930	61,8 %	56,1 %	86,8 %	74,0 %	75,2 %	66,6 %	67,6 %	54,4 %	66,3 %	60,0 %	79,4 %	65,6 %
	1931	61,9 %	79,5 %	101,4 %	84,2 %	36,4 %	37,3 %	72,8 %	89,6 %	50,9 %	60,1 %	93,8 %	85,2 %
	1932	90,0 %	59,5 %	51,2 %	36.0 %	109,3 %	110,0 %	114,6 %	106,1 %	93,5 %	65,8 %	57,1 %	41,9 %
	1933	29,6 %	36,9 %	46,2 %	46,9 %	88,6 %	117,1 %	141,3 %	233,9 %	33,8 %	42,1 %	53,5 %	56,6 %
	1934	30,4 %	47,7 %	72,5 %	57,8 %	176,8 %	204,5 %	525,7 %	193,8 %	36,9 %	55,8 %	87,2 %	64,8 %

PRINCIPAES TITULOS DO ACTIVO E DO PASSIVO DOS BANCOS NACIONAES E ESTRANGEIROS QUE FUNCCIONAM NO ESTADO DO RIO GRANDE DO NORTE

MARÇO E JUNHO — SETEMBRO E DEZEMBRO

VALORES EM CONTOS DE RÉIS

TITULOS	ANNOS	BANCOS NACIONAES				BANCOS ESTRANGEIROS				TOTAL			
		31 de Março	30 de Junho	30 de Setembro	31 de Dezembro	31 de Março	30 de Junho	30 de Setembro	31 de Dezembro	31 de Março	30 de Junho	30 de Setembro	31 de Dezembro
ACTIVO													
Letras descontadas..	1930	2.296	2 [illegible]	3 [illegible]	2.872	.....	.....	.....	.....	2.296	2.066	3.323	2.872
	1931	3 150	2 [illegible]	5.841	5 [illegible]	.....	.....	.....	.....	3.150	2.321	5 841	5.301
	1932	5 [illegible]	2 113	3 [illegible]	5 [illegible]	.....	.....	.....	.....	5 022	2 113	3.463	5.996
	1933	3 297	3 177	5.734	5.11[illegible]	.....	.....	.....	.....	3 297	3.177	5 734	5.110
	1934	3 [illegible]	3 [illegible]	11 [illegible]	9 [illegible]	.....	.....	.....	.....	3 [illegible]	3 [illegible]	11 549	9 726
Emprestimos em contas correntes.....	1930	4 1[illegible]	1 387	1 61[illegible]	1 [illegible]08	.....	.....	.....	.....	4 1[illegible]	1 387	1.615	1.208
	1931	124	1.1[illegible]	1 [illegible]	1.54[illegible]	.....	.....	.....	.....	724	1 163	1.220	1.549
	1932	1.12[illegible]	91[illegible]	1 [illegible]	1.824	.....	.....	.....	.....	1 120	919	1 [illegible]	1 824
	1933	1 01[illegible]	1 [illegible]	2 [illegible]	1.841	.....	.....	.....	.....	1 015	1 198	2 433	1 841
	1934	2 241	1 [illegible]	4 [illegible]	1 [illegible]	.....	.....	.....	.....	2 241	1.780	4 372	1.819
Total dos emprestimos.....	1930	6 396	4 055	4 938	4 080	.....	.....	.....	.....	6 396	4 055	4 938	4 080
	1931	3.874	3 474	7 061	6 850	.....	.....	.....	.....	3.874	3 474	7.061	6.850
	1932	6 142	3 032	4 963	7 820	.....	.....	.....	.....	6 142	3 032	4 963	7 820
	1933	4 312	4.372	8 167	6 651	.....	.....	.....	.....	4 312	4.372	8.167	6 651
	1934	5 796	5 758	15 921	11 545	.....	.....	.....	.....	5 796	5 758	15 921	11.545
Caixa em moeda corrente nos Bancos	1930	1 918	1.571	1 731	1.15[illegible]	.....	.....	.....	.....	1.918	1 571	1.731	1.153
	1931	1 [illegible]	1 [illegible]	2 [illegible]	2.19[illegible]	.....	.....	.....	.....	1 292	1.708	2.383	2.196
	1932	2 43[illegible]	1.[illegible]	1 [illegible]	1.[illegible]	.....	.....	.....	.....	2 435	1.990	1.806	1.800
	1933	1 704	2.121	2 [illegible]	2 [illegible]	.....	.....	.....	.....	1.704	2.121	2 083	2 251
	1934	1.334	3 [illegible]	1 [illegible]	3 [illegible]	.....	.....	.....	.....	1.334	3.016	1.076	3.470
PASSIVO													
Depositos em conta corrente com juros	1930	2.800	2.324	2 [illegible]	1.604	.....	.....	.....	.....	2.800	2.324	2 497	1 804
	1931	2 243	1.47[illegible]	1 [illegible]	2 [illegible]	.....	.....	.....	.....	2 243	1.475	1 [illegible]	2 550
	1932	3 134	2 9[illegible]	2 [illegible]	2 [illegible]	.....	.....	.....	.....	3.134	2 932	2 [illegible]	2 752
	1933	2 807	2 [illegible]	2 [illegible]	2 [illegible]	.....	.....	.....	.....	2 807	2 [illegible]	2.320	2 903
	1934	4 242	3 [illegible]	2 [illegible]	4 [illegible]	.....	.....	.....	.....	4 242	3.664	2 [illegible]	4 285
Depositos em conta corrente limitada..	1930	2 346	2.178	2.136	2 062	.....	.....	.....	.....	2.346	2.178	2.136	2.062
	1931	2 088	2 [illegible]	2 [illegible]	2 741	.....	.....	.....	.....	2 088	2 006	2 522	2 741
	1932	2 821	2 77[illegible]	2 [illegible]	2 [illegible]	.....	.....	.....	.....	2 821	2 776	2 607	2 943
	1933	2 810	2 [illegible]	2 [illegible]	2 [illegible]	.....	.....	.....	.....	2 810	2 549	2 415	2 800
	1934	2 915	3 [illegible]	2 [illegible]	3 [illegible]	.....	.....	.....	.....	2 915	3 073	2 921	3 485
Depositos em conta corrente sem juros	1930	4 916	3.027	2.750	2.984	.....	.....	.....	.....	4 916	3.027	2.750	2.984
	1931	3 297	2.743	2 972	4 [illegible]	.....	.....	.....	.....	3.297	2.743	2 972	4.088
	1932	3 490	4 [illegible]	3 [illegible]	5 [illegible]	.....	.....	.....	.....	3 490	4 082	3 361	5 297
	1933	4 550	2.923	4 992	5 [illegible]	.....	.....	.....	.....	4 550	2 923	4.992	5 180
	1934	5 473	4 41[illegible]	5 [illegible]	10 411	.....	.....	.....	.....	5 47[illegible]	4 412	5 741	10 411
Total dos depositos á vista.....	1930	9 862	7.529	7.383	6.620	.....	.....	.....	.....	9 862	7.529	7.383	6.620
	1931	7 628	6 223	7.387	9.379	.....	.....	.....	.....	7.628	6.223	7.387	9.379
	1932	9 445	9.791	8 457	10 892	.....	.....	.....	.....	9 445	9 791	8 457	10 892
	1933	10.176	8.060	9 727	10 863	.....	.....	.....	.....	10.176	8 060	9 727	10 863
	1934	12.690	11.149	11 358	18 161	.....	.....	.....	.....	12 690	11 149	11 358	18 161
Depositos a prazo fixo	1930	1.330	1.436	1.344	1.286	.....	.....	.....	.....	1.330	1.436	1.344	1.286
	1931	1.567	1.419	1.500	1.512	.....	.....	.....	.....	1.567	1.419	1 500	1.512
	1932	1.548	1.674	1.613	1.618	.....	.....	.....	.....	1 548	1.674	1.613	1.618
	1933	1 901	1.742	1.785	1.767	.....	.....	.....	.....	1 901	1 742	1.785	1 767
	1934	1.782	1 [illegible]	1.754	1 57[illegible]	.....	.....	.....	.....	1.782	1 [illegible]	1 754	1.573
Total dos depositos..	1930	11 192	8.967	8.727	7 906	.....	.....	.....	.....	11.192	8.967	8.727	7.906
	1931	9 215	7 642	8 887	10 891	.....	.....	.....	.....	9 215	7 642	8 887	10 891
	1932	10 993	11 465	10 070	12 510	.....	.....	.....	.....	10.993	11 465	10.070	12.510
	1933	12.077	9 802	11 612	12.630	.....	.....	.....	.....	12.877	9.802	11 612	12.630
	1934	14 472	12 917	13.112	19 734	.....	.....	.....	.....	14 472	12.917	13 112	19 734
PERCENTAGENS													
Caixa em relação aos depositos á vista...	1930	19,8 %	20.9 %	23,5 %	17,4 %	.....	.....	.....	.....	19,8 %	20,9 %	23,5 %	17,4 %
	1931	16,9 %	27,4 %	32,3 %	23,4 %	.....	.....	.....	.....	16,9 %	27,4 %	32,3 %	23,4 %
	1932	25,8 %	20,3 %	18 9 %	16 5 %	.....	.....	.....	.....	25 8 %	20,3 %	18 9 %	16,5 %
	1933	16,7 %	26,3 %	21,4 %	20,7 %	.....	.....	.....	.....	16,7 %	26,3 %	21,4 %	20,7 %
	1934	10,5 %	27,1 %	9,5 %	19,1 %	.....	.....	.....	.....	10,5 %	27,1 %	9,5 %	19,1 %
Caixa em relação ao total dos depositos.	1930	17,2 %	17,5 %	19,8 %	14,6 %	.....	.....	.....	.....	17,2 %	17,5 %	19,8 %	14,6 %
	1931	14,0 %	22,3 %	26,8 %	20,2 %	.....	.....	.....	.....	14,0 %	22,3 %	26,8 %	20,2 %
	1932	22,1 %	17,4 %	15,9 %	14 4 %	.....	.....	.....	.....	22 1 %	17,4 %	15,9 %	14 4 %
	1933	14,1 %	21,6 %	18,1 %	17,8 %	.....	.....	.....	.....	14,1 %	21,6 %	18,1 %	17,8 %
	1934	9,2 %	23,3 %	8,2 %	17,6 %	.....	.....	.....	.....	9,2 %	23,3 %	8,2 %	17,6 %
Emprestimos em relação ao total dos depositos.....	1930	58,0 %	45,2 %	56,6 %	51,6 %	.....	.....	.....	.....	58 0 %	45,2 %	56,6 %	51,6 %
	1931	42,0 %	45,5 %	79,5 %	62,9 %	.....	.....	.....	.....	42,0 %	45,5 %	79,5 %	62,9 %
	1932	55,9 %	26,4 %	49 3 %	62 5 %	.....	.....	.....	.....	55,9 %	26,4 %	49,3 %	62,5 %
	1933	35,7 %	44,0 %	70 9 %	52 7 %	.....	.....	.....	.....	35,7 %	44,0 %	70 9 %	52,7 %
	1934	40,1 %	44,6 %	121,4 %	58,5 %	.....	.....	.....	.....	40,1 %	44,6 %	121,4 %	58,5 %

PRINCIPAES TITULOS DO ACTIVO E DO PASSIVO DOS BANCOS NACIONAES E ESTRANGEIROS QUE FUNCCIONAM NO ESTADO DA PARAHYBA

MARÇO E JUNHO — SETEMBRO E DEZEMBRO

VALORES EM CONTOS DE RÉIS

TITULOS	ANNOS	BANCOS NACIONAES				BANCOS ESTRANGEIROS				TOTAL			
		31 de Março	30 de Junho	30 de Setembro	31 de Dezembro	31 de Março	30 de Junho	30 de Setembro	31 de Dezembro	31 de Março	30 de Junho	30 de Setembro	31 de Dezembro
ACTIVO													
Letras descontadas..	1930	1.734	1.026	3.837	3.854	.....	.....	.....	.....	1.734	1.026	3.837	3.854
	1931	8.035	6.615	9.758	13.058	.....	.....	.....	.....	8.035	6.615	9.758	13.058
	1932	12.160	9.357	10.735	13.711	.....	.....	.....	.....	12.160	9.357	10.735	13.711
	1933	8.639	8.031	13.565	14.076	.....	.....	.....	.....	8.639	8.031	13.565	14.076
	1934	11.003	10.828	19.209	17.567	.....	.....	.....	.....	11.003	10.828	19.209	17.567
Emprestimos em contas correntes.....	1930	1.361	188	414	516	.....	.....	.....	.....	1.361	188	414	516
	1931	640	675	911	1.151	.....	.....	.....	.....	640	675	911	1.151
	1932	1.118	1.211	1.461	1.897	.....	.....	.....	.....	1.118	1.211	1.461	1.897
	1933	2.180	2.796	2.603	2.971	.....	.....	.....	.....	2.180	2.796	2.603	2.971
	1934	1.949	2.258	3.224	3.073	.....	.....	.....	.....	1.949	2.258	3.224	3.073
Total dos emprestimos.....	1930	**3.095**	**1.214**	**4.251**	**4.370**	.....	.....	.....	.....	**3.095**	**1.214**	**4.251**	**4.370**
	1931	**8.675**	**7.290**	**10.669**	**14.209**	.....	.....	.....	.....	**8.675**	**7.290**	**10.669**	**14.209**
	1932	**13.278**	**10.568**	**12.196**	**15.608**	.....	.....	.....	.....	**13.278**	**10.568**	**12.196**	**15.608**
	1933	**10.819**	**10.827**	**16.168**	**17.047**	.....	.....	.....	.....	**10.819**	**10.827**	**16.168**	**17.047**
	1934	**12.952**	**13.086**	**22.433**	**20.640**	.....	.....	.....	.....	**12.952**	**13.086**	**22.433**	**20.640**
Caixa em moeda corrente nos Bancos..	1930	5.363	2.965	2.673	2.972	.....	.....	.....	.....	5.363	2.965	2.673	2.972
	1931	3.285	3.349	2.999	4.339	.....	.....	.....	.....	3.285	3.349	2.999	4.339
	1932	3.425	2.928	2.260	3.454	.....	.....	.....	.....	3.425	2.928	2.260	3.454
	1933	4.557	4.123	2.809	3.983	.....	.....	.....	.....	4.557	4.128	2.809	3.983
	1934	4.492	5.359	3.431	7.773	.....	.....	.....	.....	4.492	5.359	3.431	7.773
PASSIVO													
Depositos em conta corrente com juros.	1930	6.844	6.415	6.143	5.612	.....	.....	.....	.....	6.844	6.415	6.143	5.612
	1931	6.168	7.286	7.446	8.929	.....	.....	.....	.....	6.168	7.286	7.446	8.929
	1932	7.336	7.638	7.185	7.256	.....	.....	.....	.....	7.336	7.638	7.185	7.256
	1933	7.274	5.799	6.212	8.547	.....	.....	.....	.....	7.274	5.799	6.212	8.547
	1934	13.245	10.099	6.316	14.702	.....	.....	.....	.....	13.245	10.099	6.316	14.702
Depositos em conta corrente limitada..	1930	2.488	2.565	2.370	2.246	.....	.....	.....	.....	2.488	2.565	2.370	2.246
	1931	2.164	2.083	1.973	2.420	.....	.....	.....	.....	2.164	2.083	1.973	2.420
	1932	2.825	3.046	2.858	3.084	.....	.....	.....	.....	2.825	3.046	2.858	3.084
	1933	3.041	3.008	2.388	2.532	.....	.....	.....	.....	3.041	3.008	2.388	2.532
	1934	2.841	2.164	3.178	2.807	.....	.....	.....	.....	2.841	2.164	3.178	2.807
Depositos em conta corrente sem juros.	1930	2.167	2.266	2.437	2.589	.....	.....	.....	.....	2.167	2.266	2.437	2.589
	1931	3.309	2.957	3.667	6.959	.....	.....	.....	.....	3.309	2.957	3.667	6.959
	1932	3.819	7.650	5.919	2.607	.....	.....	.....	.....	3.819	7.650	5.919	2.607
	1933	1.826	1.964	2.472	2.173	.....	.....	.....	.....	1.826	1.964	2.472	2.173
	1934	3.235	2.740	8.062	7.526	.....	.....	.....	.....	3.235	2.740	8.062	7.526
Total dos depositos á vista.....	1930	**11.499**	**11.246**	**10.950**	**10.447**	.....	.....	.....	.....	**11.499**	**11.246**	**10.950**	**10.447**
	1931	**11.641**	**12.226**	**13.086**	**18.308**	.....	.....	.....	.....	**11.641**	**12.226**	**13.086**	**18.308**
	1932	**13.980**	**18.334**	**15.962**	**12.947**	.....	.....	.....	.....	**13.980**	**18.334**	**15.962**	**12.947**
	1933	**12.141**	**10.771**	**11.072**	**13.252**	.....	.....	.....	.....	**12.141**	**10.771**	**11.072**	**13.252**
	1934	**19.321**	**15.003**	**17.556**	**25.035**	.....	.....	.....	.....	**19.321**	**15.003**	**17.556**	**25.035**
Depositos a prazo fixo	1930	5.947	5.577	4.008	4.016	.....	.....	.....	.....	5.947	5.577	4.008	4.016
	1931	4.125	4.580	3.947	4.144	.....	.....	.....	.....	4.125	4.580	3.947	4.144
	1932	4.942	4.976	5.168	5.717	.....	.....	.....	.....	4.942	4.976	5.168	5.717
	1933	6.475	6.455	6.313	6.118	.....	.....	.....	.....	6.475	6.455	6.313	6.118
	1934	6.771	7.994	7.297	8.884	.....	.....	.....	.....	6.771	7.994	7.297	8.884
Total dos depositos..	1930	**17.446**	**16.823**	**14.958**	**14.463**	.....	.....	.....	.....	**17.446**	**16.823**	**14.958**	**14.463**
	1931	**15.766**	**16.806**	**17.033**	**22.452**	.....	.....	.....	.....	**15.766**	**16.806**	**17.033**	**22.452**
	1932	**18.922**	**23.310**	**21.130**	**18.664**	.....	.....	.....	.....	**18.922**	**23.310**	**21.130**	**18.664**
	1933	**18.616**	**17.226**	**17.385**	**19.370**	.....	.....	.....	.....	**18.616**	**17.226**	**17.385**	**19.370**
	1934	**26.092**	**22.997**	**24.853**	**33.919**	.....	.....	.....	.....	**26.092**	**22.997**	**24.853**	**33.919**
PERCENTAGENS													
Caixa em relação aos depositos á vista ..	1930	46,6 %	26,5 %	24,5 %	28,6 %	.....	.....	.....	.....	46,6 %	26,5 %	24,5 %	28,6 %
	1931	28,2 %	27,4 %	22,9 %	23,7 %	.....	.....	.....	.....	28,2 %	27,4 %	22,9 %	23,7 %
	1932	24,5 %	16,0 %	14,2 %	26,7 %	.....	.....	.....	.....	24,5 %	16,0 %	14,2 %	26,7 %
	1933	37,5 %	38,3 %	25,4 %	30,1 %	.....	.....	.....	.....	37,5 %	38,3 %	25,4 %	30,1 %
	1934	23,3 %	35,7 %	19,5 %	31,1 %	.....	.....	.....	.....	23,3 %	35,7 %	19,5 %	31,1 %
Caixa em relação ao total dos depositos.	1930	30,8 %	17,6 %	17,8 %	20,5 %	.....	.....	.....	.....	30,8 %	17,6 %	17,8 %	20,5 %
	1931	20,8 %	19,9 %	17,6 %	19,3 %	.....	.....	.....	.....	20,8 %	19,9 %	17,6 %	19,3 %
	1932	18,1 %	12,6 %	10,7 %	18,5 %	.....	.....	.....	.....	18,1 %	12,6 %	10,7 %	18,5 %
	1933	24,5 %	23,9 %	16,2 %	20,6 %	.....	.....	.....	.....	24,5 %	23,9 %	16,2 %	20,6 %
	1934	17,2 %	23,3 %	13,8 %	22,9 %	.....	.....	.....	.....	17,2 %	23,3 %	13,8 %	22,9 %
Emprestimos em relação ao total dos depositos.....	1930	18,3 %	7,2 %	28,4 %	30,2 %	.....	.....	.....	.....	18,3 %	7,2 %	28,4 %	30,2 %
	1931	55,0 %	43,4 %	62,6 %	63,3 %	.....	.....	.....	.....	55,0 %	43,4 %	62,6 %	63,3 %
	1932	70,2 %	45,3 %	57,7 %	83,6 %	.....	.....	.....	.....	70,2 %	45,3 %	57,7 %	83,6 %
	1933	58,1 %	62,9 %	93,0 %	88,0 %	.....	.....	.....	.....	58,1 %	62,9 %	93,0 %	88,0 %
	1934	49,6 %	56,9 %	90,3 %	60,9 %	.....	.....	.....	.....	49,6 %	56,9 %	90,3 %	60,9 %

PRINCIPAES TITULOS DO ACTIVO E DO PASSIVO DOS BANCOS NACIONAES E ESTRANGEIROS QUE FUNCCIONAM NO ESTADO DE PERNAMBUCO

MARÇO E JUNHO — SETEMBRO E DEZEMBRO

TITULOS	ANNOS	VALORES EM CONTOS DE RÉIS — BANCOS NACIONAES				BANCOS ESTRANGEIROS				TOTAL			
		31 de Março	30 de Junho	30 de Setembro	31 de Dezembro	31 de Março	30 de Junho	30 de Setembro	31 de Dezembro	31 de Março	30 de Junho	30 de Setembro	31 de Dezembro
ACTIVO													
Letras descontadas..	1930	46.997	46.546	45.899	[illegible]	22.378	27.826	20.012	45.371	69.375	74.374	73.611	86.162
	1931	47.618	[illegible]	[illegible]	[illegible]	[illegible]	[illegible]	[illegible]	[illegible]	[illegible]	[illegible]	74.918	101.145
	1932	[illegible]	[illegible]	[illegible]	[illegible]	[illegible]	[illegible]	[illegible]	[illegible]	[illegible]	[illegible]	[illegible]	[illegible]
	1933	48.742	[illegible]	[illegible]	[illegible]	[illegible]	25.229	28.264	[illegible]	85.601	[illegible]	68.770	86.670
	1934	[illegible]	[illegible]	[illegible]	[illegible]	[illegible]	[illegible]	[illegible]	[illegible]	72.450	[illegible]	[illegible]	87.601
Emprestimos em contas correntes......	1930	[illegible]	66.814	[illegible]	[illegible]	[illegible]	60.361	[illegible]	[illegible]	[illegible]	127.175	135.245	146.694
	1931	[illegible]	[illegible]	[illegible]	[illegible]	[illegible]	[illegible]	[illegible]	[illegible]	[illegible]	[illegible]	[illegible]	142.666
	1932	[illegible]	[illegible]	[illegible]	[illegible]	[illegible]	[illegible]	[illegible]	[illegible]	154.185	[illegible]	[illegible]	[illegible]
	1933	80.057	[illegible]	[illegible]	[illegible]	[illegible]	[illegible]	[illegible]	[illegible]	131.150	144.027	[illegible]	130.048
	1934	91.442	[illegible]	[illegible]	[illegible]	[illegible]	[illegible]	[illegible]	[illegible]	[illegible]	[illegible]	[illegible]	[illegible]
Total dos emprestimos..........	1930	112.572	113.360	114.269	111.721	82.729	88.189	96.587	121.135	195.301	201.549	210.856	232.856
	1931	119.413	121.515	127.081	128.224	109.032	97.571	96.180	115.587	228.445	219.086	225.261	243.811
	1932	127.361	129.696	142.257	131.389	100.496	87.032	84.890	104.930	227.856	216.730	227.147	236.319
	1933	128.799	129.888	134.347	123.657	87.962	79.629	87.611	96.061	216.761	209.517	221.968	225.718
	1934	131.609	157.146	173.338	172.368	87.219	90.347	104.823	99.812	218.828	247.493	278.151	272.380
Caixa em moeda corrente nos Bancos .	1930	14.261	[illegible]	[illegible]	[illegible]	[illegible]	19.068	17.507	[illegible]	34.121	31.738	27.896	33.602
	1931	[illegible]	[illegible]	[illegible]	[illegible]	[illegible]	[illegible]	[illegible]	[illegible]	[illegible]	[illegible]	37.062	31.374
	1932	[illegible]	[illegible]	[illegible]	[illegible]	[illegible]	[illegible]	[illegible]	[illegible]	[illegible]	[illegible]	27.208	[illegible]
	1933	13.911	16.921	[illegible]	[illegible]	15.224	15.261	14.849	[illegible]	29.125	32.182	30.890	30.348
	1934	14.794	[illegible]	[illegible]	[illegible]	[illegible]	11.944	[illegible]	[illegible]	[illegible]	[illegible]	30.924	40.516
PASSIVO													
Depositos em conta corrente com juros	1930	21.939	21.934	17.444	13.985	29.893	20.998	32.373	38.400	51.832	52.932	49.817	[illegible]
	1931	15.019	[illegible]	[illegible]	18.977	[illegible]	[illegible]	45.408	[illegible]	58.100	61.591	[illegible]	64.474
	1932	26.226	[illegible]	[illegible]	[illegible]	47.616	[illegible]	[illegible]	[illegible]	73.842	[illegible]	[illegible]	[illegible]
	1933	46.784	[illegible]	49.672	66.777	[illegible]	[illegible]	36.099	[illegible]	[illegible]	[illegible]	85.771	109.146
	1934	[illegible]	[illegible]	[illegible]	[illegible]	[illegible]	[illegible]	[illegible]	[illegible]	115.979	[illegible]	[illegible]	136.113
Depositos em conta corrente limitada..	1930	9.283	[illegible]	[illegible]	[illegible]	4.954	5.613	6.197	[illegible]	14.237	14.936	15.106	16.061
	1931	9.442	[illegible]	[illegible]	[illegible]	[illegible]	[illegible]	6.977	7.811	16.444	16.716	17.479	19.377
	1932	12.654	[illegible]	[illegible]	[illegible]	[illegible]	[illegible]	[illegible]	5.770	21.227	[illegible]	[illegible]	19.588
	1933	15.106	[illegible]	13.637	[illegible]	5.581	[illegible]	5.521	6.731	20.687	20.204	[illegible]	22.066
	1934	17.121	[illegible]	[illegible]	[illegible]	[illegible]	7.097	[illegible]	[illegible]	[illegible]	[illegible]	[illegible]	26.073
Depositos em conta corrente sem juros.	1930	3.532	3.831	[illegible]	[illegible]	[illegible]	6.735	5.372	[illegible]	[illegible]	[illegible]	9.204	12.231
	1931	5.930	[illegible]	[illegible]	[illegible]	[illegible]	[illegible]	6.293	8.752	11.934	12.201	10.594	15.822
	1932	[illegible]	[illegible]	[illegible]	[illegible]	[illegible]	[illegible]	[illegible]	[illegible]	[illegible]	[illegible]	17.171	24.234
	1933	[illegible]	[illegible]	6.738	[illegible]	[illegible]	[illegible]	[illegible]	12.651	15.374	19.510	[illegible]	23.216
	1934	[illegible]	[illegible]	[illegible]	[illegible]	[illegible]	[illegible]	[illegible]	[illegible]	26.240	[illegible]	[illegible]	46.210
Total dos depositos á vista............	1930	34.754	[illegible]	30.275	25.534	43.281	43.346	43.942	65.173	78.035	78.434	74.217	[illegible]
	1931	30.400	30.911	32.451	37.613	56.078	59.597	58.775	62.060	86.478	90.508	91.226	99.673
	1932	43.120	47.795	61.378	67.659	67.429	57.261	52.592	65.135	110.549	105.056	113.970	132.794
	1933	66.479	73.683	70.047	92.667	60.069	54.496	50.565	61.751	126.548	128.179	120.612	153.418
	1934	104.953	108.243	111.664	143.632	62.215	60.662	50.132	64.573	167.168	168.905	161.856	208.406
Depositos a prazo fixo	1930	27.584	28.515	30.205	29.675	[illegible]	60.806	60.311	61.350	88.710	89.351	90.516	91.028
	1931	27.527	[illegible]	[illegible]	[illegible]	[illegible]	55.758	49.521	47.562	88.239	84.046	79.223	77.998
	1932	[illegible]	[illegible]	[illegible]	[illegible]	[illegible]	46.270	[illegible]	[illegible]	[illegible]	[illegible]	[illegible]	83.273
	1933	[illegible]	[illegible]	[illegible]	[illegible]	40.923	36.837	36.587	[illegible]	85.929	81.292	81.862	82.336
	1934	[illegible]	[illegible]	[illegible]	[illegible]	[illegible]	[illegible]	[illegible]	[illegible]	[illegible]	[illegible]	[illegible]	[illegible]
Total dos depositos..	1930	62.338	63.633	60.480	55.209	104.407	104.152	104.253	116.523	166.745	167.785	164.733	171.732
	1931	57.927	59.199	62.150	68.049	116.790	115.355	108.299	109.622	174.717	174.554	170.449	177.671
	1932	79.169	85.560	98.365	109.237	113.953	103.531	96.087	106.830	193.122	189.091	194.452	216.067
	1933	111.485	118.138	115.322	138.125	100.992	91.333	87.152	98.629	212.477	209.471	202.474	236.754
	1934	149.434	155.699	160.974	191.776	102.235	94.642	83.529	102.637	251.669	250.341	244.503	294.413
PERCENTAGENS													
Caixa em relação aos depositos á vista ..	1930	41,0 %	36,3 %	33,3 %	61,4 %	45,9 %	43,9 %	39,9 %	32,5 %	43,7 %	40,5 %	37,2 %	41,6 %
	1931	46,2 %	42,3 %	34,1 %	24,1 %	39,1 %	34,8 %	44,2 %	35,9 %	41,6 %	37,4 %	40,6 %	31,5 %
	1932	33,2 %	32,4 %	16,8 %	11,9 %	36,3 %	41,7 %	32,2 %	26,4 %	35,1 %	37,8 %	23,9 %	19,0 %
	1933	20,9 %	23,0 %	22,2 %	17,1 %	25,3 %	28,0 %	29,4 %	23,5 %	23,0 %	25,1 %	25,2 %	19,8 %
	1934	13,1 %	18,9 %	16,9 %	17,7 %	22,1 %	19,7 %	24,1 %	23,2 %	16,5 %	19,2 %	19,1 %	19,4 %
Caixa em relação ao total dos depositos.	1930	22,9 %	20,0 %	16,7 %	28,4 %	19,2 %	18,3 %	16,9 %	15,4 %	20,4 %	18,9 %	16,7 %	19,5 %
	1931	24,2 %	22,1 %	17,8 %	13,3 %	17,8 %	18,0 %	24,0 %	20,3 %	20,6 %	19,4 %	21,7 %	17,7 %
	1932	18,1 %	18,1 %	10,5 %	7,4 %	21,5 %	23,1 %	17,6 %	16,1 %	20,1 %	20,8 %	14,0 %	11,7 %
	1933	12,5 %	14,3 %	13,5 %	11,4 %	15,1 %	16,7 %	17,0 %	14,7 %	13,7 %	15,4 %	15,0 %	12,8 %
	1934	9,2 %	13,2 %	11,7 %	13,3 %	13,5 %	12,6 %	14,5 %	14,6 %	11,0 %	13,0 %	12,6 %	13,8 %
Emprestimos em relação ao total dos depositos.........	1930	180,6 %	178,1 %	188,9 %	202,4 %	79,2 %	84,7 %	92,6 %	104,0 %	117,1 %	120,1 %	128,0 %	135,6 %
	1931	206,1 %	205,3 %	204,5 %	188,4 %	93,4 %	84,6 %	90,7 %	[illegible]	130,8 %	[illegible]	132,1 %	137,2 %
	1932	160,8 %	151,6 %	144,6 %	120,3 %	88,2 %	84,1 %	[illegible]	[illegible]	117,9 %	114,6 %	[illegible]	[illegible]
	1933	115,5 %	109,9 %	116,5 %	93,9 %	87,1 %	87,2 %	100,5 %	97,4 %	102,0 %	100,0 %	109,6 %	95,3 %
	1934	88,1 %	100,9 %	107,7 %	89,9 %	85,3 %	[illegible]	125,5 %	97,3 %	87,0 %	[illegible]	113,8 %	92,5 %

PRINCIPAES TITULOS DO ACTIVO E DO PASSIVO DOS BANCOS NACIONAES E ESTRANGEIROS QUE FUNCCIONAM NO ESTADO DE ALAGOAS

MARÇO E JUNHO — SETEMBRO E DEZEMBRO

VALORES EM CONTOS DE RÉIS

TITULOS	ANNOS	BANCOS NACIONAES				BANCOS ESTRANGEIROS				TOTAL			
		31 de Março	30 de Junho	30 de Setembro	31 de Dezembro	31 de Março	30 de Junho	30 de Setembro	31 de Dezembro	31 de Março	30 de Junho	30 de Setembro	31 de Dezembro
ACTIVO													
Letras descontadas..	1930	14.993	13.350	12.031	13.769	4.669	2.235	2.390	6.473	19.662	15.585	14.421	20.242
	1931	12.654	11.886	10.322	11.868	4.021	2.983	2.413	5.385	16.675	14.869	12.735	17.253
	1932	13.067	11.608	11.439	14.314	2.505	1.533	748	2.297	15.572	13.141	12.187	16.611
	1933	17.330	12.040	12.034	18.409	2.710	1.780	1.055	2.910	20.040	13.820	13.089	21.319
	1934	17.270	11.891	11.964	24.154	2.754	1.377	1.100	5.939	20.024	13.268	13.064	30.093
Emprestimos em contas correntes.....	1930	4.575	4.146	4.839	4.528	5.138	4.888	6.117	5.374	9.713	9.034	10.956	9.902
	1931	3.445	3.700	4.604	4.505	4.607	4.419	3.685	3.639	8.052	8.119	8.289	8.144
	1932	4.341	5.061	8.320	7.379	3.010	3.032	2.889	2.586	7.351	8.093	11.209	9.965
	1933	7.506	8.174	9.715	8.857	1.682	1.938	2.244	2.926	9.188	10.112	11.959	11.783
	1934	8.385	8.794	9.881	8.561	1.807	2.058	3.026	3.127	10.192	10.852	12.907	11.688
Total dos emprestimos.....	1930	**19.568**	**17.496**	**16.870**	**18.297**	**9.807**	**7.123**	**8.507**	**11.847**	**29.375**	**24.619**	**25.377**	**30.144**
	1931	**16.099**	**15.586**	**14.926**	**16.373**	**8.628**	**7.402**	**6.098**	**9.024**	**24.727**	**22.988**	**21.024**	**25.397**
	1932	**17.408**	**16.668**	**19.759**	**21.693**	**5.515**	**4.565**	**3.637**	**4.883**	**22.923**	**21.234**	**23.396**	**26.576**
	1933	**24.836**	**20.214**	**21.749**	**27.266**	**4.392**	**3.718**	**3.299**	**5.836**	**29.228**	**23.932**	**25.048**	**33.102**
	1934	**25.655**	**20.685**	**21.845**	**32.715**	**4.561**	**3.435**	**4.126**	**9.066**	**30.216**	**24.120**	**25.971**	**41.781**
Caixa em moeda corrente nos Bancos..	1930	3.584	3.720	3.280	3.593	2.529	2.137	2.085	1.865	6.113	5.857	5.365	5.458
	1931	3.556	5.511	3.336	2.990	2.077	1.809	1.899	2.159	5.633	7.320	5.235	5.149
	1932	4.891	4.912	4.028	3.139	3.145	1.812	710	714	8.036	6.724	4.738	3.853
	1933	4.761	4.591	3.948	2.860	819	456	467	161	5.580	5.047	4.415	3.021
	1934	2.966	3.085	3.307	5.043	464	409	415	638	3.430	3.494	3.722	5.681
PASSIVO													
Depositos em conta corrente com juros	1930	4.402	3.867	4.212	2.327	2.144	2.109	2.707	2.100	6.546	5.976	6.919	4.427
	1931	3.066	5.310	6.753	6.093	2.320	3.476	2.076	2.145	5.386	8.786	8.829	8.239
	1932	6.753	7.952	7.709	9.757	2.026	1.800	1.827	1.022	8.779	9.752	9.536	10.779
	1933	12.223	13.607	12.920	12.624	1.583	763	972	526	13.806	14.370	13.892	13.150
	1934	16.502	16.799	11.397	10.050	1.528	1.206	1.783	1.079	18.030	18.005	13.180	11.129
Depositos em conta corrente limitada..	1930	4.900	5.156	5.059	4.225	768	769	1.139	842	5.668	5.925	6.198	5.067
	1931	4.297	4.479	4.730	4.668	965	1.050	1.106	994	5.262	5.529	5.836	5.662
	1932	4.947	5.009	4.280	5.151	957	983	948	805	5.904	5.992	5.228	5.956
	1933	5.177	5.216	5.078	5.147	710	623	557	523	5.887	5.839	5.635	5.670
	1934	3.709	4.089	5.063	5.311	503	456	.....	420	4.212	4.545	5.063	5.731
Depositos em conta corrente sem juros.	1930	2.348	1.994	1.511	2.627	364	230	326	533	2.712	2.224	1.837	3.160
	1931	2.263	1.529	1.624	1.730	520	739	898	537	2.783	2.268	2.522	2.267
	1932	2.346	2.790	2.937	2.942	479	638	917	1.268	2.825	3.428	3.854	4.210
	1933	2.373	2.590	2.313	2.763	1.450	667	598	661	3.823	3.257	2.911	3.424
	1934	4.168	4.137	1.686	5.869	594	604	707	706	4.762	4.741	2.393	6.575
Total dos depositos á vista.....	1930	**11.650**	**11.017**	**10.782**	**9.179**	**3.276**	**3.108**	**4.172**	**3.475**	**14.926**	**14.125**	**14.954**	**12.654**
	1931	**9.626**	**11.318**	**13.107**	**12.491**	**3.805**	**5.265**	**4.080**	**3.676**	**13.431**	**16.583**	**17.187**	**16.167**
	1932	**14.066**	**15.751**	**14.926**	**17.850**	**3.462**	**3.421**	**3.692**	**3.095**	**17.508**	**19.172**	**18.612**	**20.945**
	1933	**19.773**	**21.413**	**20.311**	**20.534**	**3.743**	**2.053**	**2.127**	**1.710**	**23.516**	**23.466**	**22.438**	**22.244**
	1934	**24.379**	**25.025**	**18.146**	**21.230**	**2.625**	**2.266**	**2.490**	**2.205**	**27.004**	**27.291**	**20.636**	**23.435**
Depositos a prazo fixo	1930	5.632	5.666	5.634	5.454	3.717	2.511	1.518	2.472	9.349	8.177	7.152	7.926
	1931	5.406	5.196	5.103	5.012	2.371	2.243	1.465	861	7.777	7.439	6.568	5.873
	1932	4.802	5.031	7.760	5.327	390	399	360	356	5.192	5.430	8.120	5.683
	1933	5.553	6.500	6.513	6.060	283	251	210	207	5.836	6.751	6.723	6.267
	1934	6.212	6.390	5.685	5.612	227	230	192	219	6.439	6.620	5.877	5.831
Total dos depositos..	1930	**17.282**	**16.683**	**16.416**	**14.633**	**6.993**	**5.619**	**5.690**	**5.947**	**24.275**	**22.302**	**22.106**	**20.580**
	1931	**15.042**	**16.514**	**18.210**	**17.503**	**6.176**	**7.508**	**5.545**	**4.537**	**21.218**	**28.022**	**23.755**	**22.040**
	1932	**18.848**	**20.782**	**22.686**	**23.177**	**3.852**	**3.820**	**4.052**	**3.451**	**22.700**	**24.602**	**26.738**	**26.628**
	1933	**25.326**	**27.913**	**26.824**	**26.594**	**4.026**	**2.304**	**2.337**	**1.917**	**29.352**	**30.217**	**29.161**	**28.511**
	1934	**30.591**	**31.415**	**23.831**	**26.842**	**2.852**	**2.496**	**2.682**	**2.424**	**33.443**	**33.911**	**26.513**	**29.266**
PERCENTAGENS													
Caixa em relação aos depositos á vista ..	1930	30,9 %	33,9 %	30,4 %	39,1 %	77,1 %	68,7 %	50,0 %	53,8 %	41,0 %	41,6 %	35,7 %	43,0 %
	1931	36,9 %	48,7 %	25,4 %	23,9 %	54,6 %	34,4 %	46,5 %	58,7 %	41,9 %	44,1 %	30,5 %	31,8 %
	1932	34,8 %	31,2 %	27,0 %	17,6 %	90,8 %	52,9 %	19,2 %	23,1 %	45,9 %	35,1 %	25,4 %	18,4 %
	1933	24,1 %	21,4 %	19,4 %	13,9 %	21,9 %	22,2 %	22,0 %	9,4 %	23,7 %	21,5 %	19,7 %	13,6 %
	1934	12,2 %	12,3 %	18,2 %	23,8 %	17,7 %	18,1 %	16,7 %	29,0 %	12,7 %	12,8 %	18,0 %	24,2 %
Caixa em relação ao total dos depositos.	1930	20,7 %	22,3 %	20,0 %	24,6 %	36,2 %	38,0 %	36,6 %	31,3 %	25,2 %	26,3 %	24,3 %	26,5 %
	1931	23,6 %	33,4 %	18,3 %	17,1 %	33,6 %	24,1 %	34,2 %	47,6 %	26,5 %	26,1 %	22,0 %	23,4 %
	1932	25,9 %	23,6 %	17,8 %	13,5 %	81,6 %	47,4 %	17,5 %	20,7 %	35,4 %	27,3 %	17,7 %	14,5 %
	1933	18,8 %	16,4 %	14,7 %	10,7 %	20,4 %	19,8 %	20,0 %	8,4 %	19,0 %	16,7 %	15,1 %	10,6 %
	1934	9,7 %	9,8 %	13,9 %	18,8 %	16,3 %	16,4 %	15,5 %	26,3 %	10,3 %	10,3 %	14,0 %	19,4 %
Emprestimos em relação ao total dos depositos.....	1930	113,2 %	105,5 %	102,8 %	125,7 %	140,2 %	126,8 %	149,5 %	199,2 %	121,0 %	110,4 %	114,8 %	146,5 %
	1931	107,0 %	94,4 %	82,0 %	93,5 %	139,7 %	98,6 %	110,0 %	198,9 %	116,5 %	82,0 %	88,5 %	115,2 %
	1932	92,4 %	80,2 %	87,1 %	93,6 %	143,2 %	119,5 %	89,8 %	141,5 %	101,0 %	86,3 %	87,5 %	99,8 %
	1933	98,1 %	72,4 %	81,1 %	102,5 %	109,1 %	161,4 %	141,2 %	304,4 %	99,6 %	79,2 %	85,9 %	116,1 %
	1934	83,9 %	65,8 %	91,7 %	121,9 %	160,0 %	137,6 %	153,8 %	374,0 %	90,4 %	71,1 %	98,0 %	142,8 %

PRINCIPAES TITULOS DO ACTIVO E DO PASSIVO DOS BANCOS NACIONAES E ESTRANGEIROS QUE FUNCCIONAM NO ESTADO DE SERGIPE

MARÇO E JUNHO — SETEMBRO E DEZEMBRO

VALORES EM CONTOS DE RÉIS

TITULOS	ANNOS	BANCOS NACIONAES				BANCOS ESTRANGEIROS				TOTAL			
		31 de Março	30 de Junho	30 de Setembro	31 de Dezembro	31 de Março	30 de Junho	30 de Setembro	31 de Dezembro	31 de Março	30 de Junho	30 de Setembro	31 de Dezembro
ACTIVO													
Letras descontadas..	1930	[illegible]	9 886	10.7[illegible]	11.715	.....	.....	.....	.....	10.[illegible]	9 [illegible]	10.720	11.715
	1931	11.61[illegible]	10.[illegible]	8 [illegible]	9 [illegible]	.....	.....	.....	.....	12.61[illegible]	10.[illegible]	8 [illegible]	9.666
	1932	[illegible]	10.[illegible]	8 [illegible]	9.711	.....	.....	.....	.....	10.32[illegible]	[illegible]	8 [illegible]	9 711
	1933	11 977	10.741	11.[illegible]	10 [illegible]	.....	.....	.....	.....	11 977	10 741	11 828	10 836
	1934	12 [illegible]	12.47[illegible]	10.[illegible]	14 [illegible]					12 [illegible]	13 47[illegible]	14.[illegible]	14.472
Emprestimos em contas correntes	1930	9.47[illegible]	8.606	8 [illegible]	8 157	.....	.....	.....	.....	9 47[illegible]	8 606	8.786	8.157
	1931	7 71[illegible]	7.[illegible]	8.[illegible]	8 [illegible]	.....	.....	.....	.....	7 71[illegible]	7 [illegible]	8.07[illegible]	8 298
	1932	8 027	9.[illegible]	14 [illegible]	14 [illegible]	.....	.....	.....	.....	8 027	8 [illegible]	14 987	14 657
	1933	14 401	14 [illegible]	13 [illegible]	12 [illegible]	.....	.....	.....	.....	14 401	14 083	13 [illegible]	12 803
	1934	14.79[illegible]	14.[illegible]	15 [illegible]	16 [illegible]					14.79[illegible]	15.[illegible]	15 414	16 926
Total dos emprestimos . .	1930	19.700	13 491	19 516	19 572	.....	.....	.....	.....	19.700	13 491	19.516	19 572
	1931	20.329	17 971	16 561	17 964	.....	.....	.....	.....	20.329	17.971	16 561	17.964
	1932	22 352	19 838	23 671	24 368	.....	.....	.....	.....	18 352	19 838	23 671	24 368
	1933	26 378	24 824	25 048	23 329	.....	.....	.....	.....	26 378	24 824	25 048	23 329
	1934	29 339	28 199	25 643	30 906	.....	.....	.....	.....	29 339	28 199	25 643	30 906
Caixa em moeda corrente nos Bancos .	1930	1 [illegible]	1.[illegible]	1 417	1.912	.....	.....	.....	.....	1 [illegible]	1 668	1.417	1.912
	1931	1.[illegible]	2.[illegible]	2 [illegible]	1 427	.....	.....	.....	.....	1 [illegible]	2 01[illegible]	2 [illegible]	1.427
	1932	2 31[illegible]	2.47[illegible]	2 [illegible]	2 12[illegible]	.....	.....	.....	.....	2 31[illegible]	2 47[illegible]	2.82[illegible]	2.120
	1933	3 [illegible]	2 372	2 [illegible]	2 [illegible]	.....	.....	.....	.....	3 [illegible]	2 372	2 063	2 200
	1934	84[illegible]	4 44[illegible]	3 [illegible]	2 7[illegible]					84[illegible]	4 44[illegible]	3 290	2 7[illegible]
PASSIVO													
Depositos em conta corrente com juros.	1930	2.15[illegible]	3.267	3.311	3 273	.....	.....	.....	.....	2.153	3 267	3.311	3.273
	1931	4.24[illegible]	4.838	3 [illegible]	3.774	.....	.....	.....	.....	4 241	4 [illegible]	3 835	3.774
	1932	5.55[illegible]	5.[illegible]	4.[illegible]	4 [illegible]	.....	.....	.....	.....	5 553	5.[illegible]	4 231	4 [illegible]
	1933	5 68[illegible]	5 51[illegible]	3 [illegible]	3.413	.....	.....	.....	.....	5 68[illegible]	5 [illegible]	3.692	3 413
	1934	8.49[illegible]	7 [illegible]	4 77[illegible]	6 [illegible]					8.49[illegible]	7 [illegible]	4 77[illegible]	6 669
Depositos em conta corrente limitada	1930	3.413	4.067	4.313	3.[illegible]	.....	.....	.....	.....	3 413	4 067	4.313	3.624
	1931	3 964	4.248	4.[illegible]	4 78[illegible]	.....	.....	.....	.....	3 964	4 24[illegible]	4.901	4 785
	1932	4 837	5.[illegible]	4.[illegible]	4 [illegible]	.....	.....	.....	.....	4 837	[illegible]	4 251	4.687
	1933	5 113	5 [illegible]	4 564	4.167	.....	.....	.....	.....	5 113	5 206	4 564	4 167
	1934	4 [illegible]	5 [illegible]	[illegible]	4 [illegible]					4 [illegible]	[illegible]	[illegible]	4 850
Depositos em conta corrente sem juros.	1930	795	927	1.127	1.318	.....	.....	.....	.....	795	927	1.127	1.318
	1931	2.751	1.558	223	1 [illegible]	.....	.....	.....	.....	2.751	1 [illegible]	223	1.156
	1932	2 122	1.74[illegible]	1 [illegible]	2 [illegible]	.....	.....	.....	.....	2 122	1 740	1.902	2 189
	1933	2.026	1.[illegible]	2.016	1 [illegible]	.....	.....	.....	.....	2.026	1.[illegible]	2.016	1 520
	1934	5 232	1.77[illegible]	[illegible]	2 781	.....	.....	.....	.....	5 232	1 77[illegible]	2.669	2.781
Total dos depositos á vista	1930	6.361	8.261	8.751	8 215	.....	.....	.....	.....	6.361	8 261	8.751	8.215
	1931	10.956	10.642	9.969	9.745	.....	.....	.....	.....	10.956	10 642	9.969	9.745
	1932	12 512	11 802	10 204	10 933	.....	.....	.....	.....	12 512	11 802	10 204	10 933
	1933	12.825	12 612	10.272	9 100	.....	.....	.....	.....	12 825	12 612	10.272	9 100
	1934	18.672	14.301	12 449	14.100	.....	.....	.....	.....	18 672	14 301	12.449	14 100
Depositos a prazo fixo	1930	8.045	8.128	8.320	8 531	.....	.....	.....	.....	8.045	8.128	8.320	8.531
	1931	9.715	9.294	8.792	8 [illegible]	.....	.....	.....	.....	8 715	9.294	8.792	8 935
	1932	8.[illegible]	9.487	8 [illegible]	8 571	.....	.....	.....	.....	8 831	9 487	8 930	8 571
	1933	8 51[illegible]	8.603	9 [illegible]	9 200	.....	.....	.....	.....	8.513	8 603	9 268	9 200
	1934	9.45[illegible]	9 44[illegible]	9.[illegible]	10 149	.....	.....	.....	.....	9 47[illegible]	9 44[illegible]	9 851	10.149
Total dos depositos .	1930	14.406	16 389	17.071	16 746	.....	.....	.....	.....	14.406	16 288	17.071	16 746
	1931	19 671	19 936	17 751	18 680	.....	.....	.....	.....	19 671	19 936	17 751	18 680
	1932	21.343	21 289	19 134	19 504	.....	.....	.....	.....	21 343	21 289	19.134	19.504
	1933	21.338	21.305	19 640	18 300	.....	.....	.....	.....	21 338	21 306	19.640	18.300
	1934	28 130	23 747	22 300	24 249	.....	.....	.....	.....	28 130	23 747	22 300	24 249
PERCENTAGENS													
Caixa em relação aos depositos á vista ..	1930	29,8 %	20,2 %	16,2 %	23,3 %	.....	.....	.....	.....	29,8 %	20,2 %	16,2 %	23,3 %
	1931	17,9 %	19,0 %	20,3 %	14,6 %	.....	.....	.....	.....	17,9 %	19,0 %	20,3 %	14,6 %
	1932	18,5 %	21,0 %	27,7 %	19,4 %	.....	.....	.....	.....	18,5 %	21,0 %	27,7 %	19,4 %
	1933	23,6 %	18,8 %	20,0 %	24,3 %	.....	.....	.....	.....	23,6 %	18,8 %	20,0 %	24,3 %
	1934	2,9 %	31,1 %	26,4 %	19,6 %	.....	.....	.....	.....	2,9 %	31,1 %	26,4 %	19,6 %
Caixa em relação ao total dos depositos.	1930	13,1 %	10,2 %	8,3 %	11,4 %	.....	.....	.....	.....	13,1 %	10,2 %	8,3 %	11,4 %
	1931	10,0 %	10,1 %	14,7 %	7,6 %	.....	.....	.....	.....	10,0 %	10,1 %	14,7 %	7,6 %
	1932	10,8 %	11,6 %	14,8 %	10,9 %	.....	.....	.....	.....	10,8 %	11,6 %	14,8 %	10,9 %
	1933	14,2 %	11,1 %	10,4 %	12,1 %	.....	.....	.....	.....	14,2 %	11,1 %	10,4 %	12,1 %
	1934	1,9 %	18,7 %	14,8 %	11,4 %	.....	.....	.....	.....	1,9 %	18,7 %	14,8 %	11,4 %
Emprestimos em relação ao total dos depositos.....	1930	136,7 %	113,4 %	114,3 %	118,7 %	.....	.....	.....	.....	136,7 %	113,4 %	114,3 %	118,7 %
	1931	103,3 %	90,1 %	93,3 %	96,2 %	.....	.....	.....	.....	103,3 %	90,1 %	93,3 %	96,2 %
	1932	86,0 %	93,2 %	123,7 %	124,9 %	.....	.....	.....	.....	86,0 %	93,2 %	123,7 %	124,9 %
	1933	123,6 %	116,5 %	127,5 %	127,5 %	.....	.....	.....	.....	123,6 %	116,5 %	127,5 %	127,5 %
	1934	104,3 %	118,7 %	115,0 %	127,5 %	.....	.....	.....	.....	104,3 %	118,7 %	115,0 %	127,5 %

PRINCIPAES TITULOS DO ACTIVO E DO PASSIVO DOS BANCOS NACIONAES E ESTRANGEIROS QUE FUNCCIONAM NO ESTADO DA BAHIA

MARÇO E JUNHO — SETEMBRO E DEZEMBRO

VALORES EM CONTOS DE RÉIS

TITULOS	ANNOS	BANCOS NACIONAES				BANCOS ESTRANGEIROS				TOTAL			
		31 de Março	30 de Junho	30 de Setembro	31 de Dezembro	31 de Março	30 de Junho	30 de Setembro	31 de Dezembro	31 de Março	30 de Junho	30 de Setembro	31 de Dezembro
ACTIVO													
Letras descontadas..	1930	32.936	37.701	36.072	34.247	5.883	8.892	9.270	8.874	38.819	46.593	45.342	43.121
	1931	34.312	34.302	31.244	29.423	8.562	10.654	7.464	5.771	42.874	44.956	38.708	35.194
	1932	29.700	30.424	31.733	28.694	6.917	9.948	9.014	10.576	36.617	40.372	40.747	39.270
	1933	33.328	34.007	35.102	34.937	9.678	12.349	10.076	11.541	43.006	46.356	45.178	46.478
	1934	36.841	36.958	37.880	38.613	14.281	18.093	14.320	14.716	51.122	55.051	52.200	53.329
Emprestimos em contas correntes.....	1930	41.128	38.222	37.634	36.031	31.172	36.427	32.556	29.819	72.300	74.649	70.190	65.850
	1931	34.192	39.954	40.164	40.436	29.926	29.721	24.614	23.174	64.118	69.675	64.778	63.610
	1932	40.404	46.160	46.250	42.309	24.419	25.846	24.385	23.999	64.823	72.006	70.635	66.308
	1933	45.114	55.396	53.897	55.764	23.140	23.272	21.442	21.841	68.254	78.668	75.339	77.605
	1934	55.301	59.018	57.724	54.132	23.135	26.155	25.924	26.076	58.436	85.173	83.648	80.208
Total dos emprestimos.....	1930	**74.064**	**75.923**	**73.706**	**70.278**	**37.055**	**45.319**	**41.826**	**38.693**	**111.119**	**121.242**	**115.532**	**108.971**
	1931	**68.504**	**74.256**	**71.408**	**69.859**	**38.488**	**40.375**	**32.078**	**28.945**	**106.992**	**114.631**	**103.486**	**98.804**
	1932	**70.104**	**76.584**	**77.983**	**71.003**	**31.336**	**35.794**	**33.399**	**34.575**	**101.440**	**112.378**	**111.382**	**105.578**
	1933	**78.442**	**89.403**	**88.999**	**90.701**	**32.818**	**35.621**	**31.518**	**33.382**	**111.260**	**125.024**	**120.517**	**124.083**
	1934	**92.142**	**95.976**	**95.604**	**92.745**	**37.416**	**44.248**	**40.244**	**40.792**	**129.558**	**140.224**	**135.848**	**133.537**
Caixa em moeda corrente nos Bancos..	1930	15.453	10.810	10.374	11.536	12.626	15.660	15.765	19.080	28.079	26.470	26.139	30.616
	1931	7.643	9.089	13.152	13.574	16.989	16.185	26.076	19.596	24.632	25.274	39.228	33.170
	1932	4.327	10.517	13.315	11.270	21.540	13.282	10.504	10.286	25.867	23.799	23.819	21.556
	1933	13.062	11.514	9.414	6.394	7.795	6.989	7.079	5.602	20.857	18.503	16.493	11.996
	1934	11.118	11.961	11.716	9.896	5.851	5.632	5.104	6.117	16.969	17.593	16.820	16.013
PASSIVO													
Depositos em conta corrente com juros	1930	30.592	27.253	31.608	26.601	23.798	28.795	30.745	33.698	54.390	56.048	62.353	60.299
	1931	27.524	31.729	38.896	47.730	35.734	33.004	33.806	28.519	63.258	64.733	72.702	76.249
	1932	41.118	42.929	53.728	54.426	30.881	25.392	23.427	25.768	71.999	68.321	77.155	80.194
	1933	70.173	72.801	73.866	67.795	26.142	22.243	22.223	25.393	96.315	95.044	96.089	93.188
	1934	70.272	65.329	68.498	60.217	24.499	22.492	25.482	30.026	94.771	87.821	93.980	90.243
Depositos em conta corrente limitada..	1930	11.840	11.341	11.465	3.086	750	727	839	945	12.590	12.068	12.304	4.031
	1931	9.375	9.837	12.076	11.283	836	794	761	731	10.211	10.631	12.837	12.014
	1932	11.053	10.729	10.247	11.121	739	657	725	707	11.792	11.486	10.972	11.828
	1933	11.166	10.663	10.987	10.990	707	616	666	655	11.873	11.279	11.653	11.645
	1934	11.633	12.197	12.628	12.591	697	620	767	680	12.330	12.817	13.395	13.271
Depositos em conta corrente sem juros.	1930	10.029	6.354	6.807	8.243	1.599	4.304	3.852	3.082	11.628	10.658	10.659	11.325
	1931	6.436	4.865	7.030	13.266	2.435	3.668	5.932	6.439	8.871	11.533	12.962	19.705
	1932	9.241	12.330	14.270	20.228	7.193	6.839	8.913	9.068	16.434	19.169	23.183	29.296
	1933	12.248	14.321	15.863	17.685	9.848	11.836	9.312	9.611	22.096	26.157	25.175	27.296
	1934	10.359	19.906	26.393	25.840	9.455	9.727	10.616	5.814	19.814	29.633	37.009	31.654
Total dos depositos á vista.....	1930	**52.461**	**44.948**	**49.880**	**37.930**	**26.147**	**33.826**	**35.436**	**37.725**	**78.608**	**78.774**	**85.316**	**75.655**
	1931	**43.335**	**49.431**	**58.002**	**72.279**	**39.095**	**37.466**	**40.499**	**35.689**	**82.340**	**86.897**	**98.501**	**107.968**
	1932	**61.412**	**65.988**	**78.245**	**85.775**	**38.813**	**32.838**	**33.665**	**35.543**	**100.225**	**98.876**	**111.310**	**121.318**
	1933	**93.587**	**97.785**	**100.716**	**96.470**	**36.697**	**34.695**	**32.201**	**35.659**	**130.284**	**132.480**	**132.917**	**132.129**
	1934	**92.264**	**97.432**	**107.519**	**98.648**	**34.651**	**32.539**	**36.865**	**36.520**	**126.915**	**130.271**	**144.384**	**135.168**
Depositos a prazo fixo	1930	17.190	12.614	15.894	22.732	25.460	26.075	23.595	24.212	42.650	38.689	39.489	46.944
	1931	16.411	15.752	16.572	21.050	24.309	21.117	20.173	20.754	40.720	36.869	36.745	41.804
	1932	25.742	25.656	24.946	25.836	17.812	16.101	15.854	16.174	43.554	41.757	40.800	42.010
	1933	25.828	27.479	28.798	27.195	12.581	11.447	11.646	11.211	37.409	38.926	40.444	38.406
	1934	20.658	17.403	18.410	18.031	10.622	12.406	11.984	13.575	31.280	29.809	30.394	31.606
Total dos depositos..	1930	**69.651**	**57.562**	**65.774**	**60.662**	**51.607**	**59.901**	**59.031**	**61.937**	**121.258**	**117.463**	**124.805**	**122.599**
	1931	**59.746**	**65.183**	**74.577**	**93.329**	**63.314**	**58.583**	**60.672**	**56.443**	**123.060**	**123.766**	**135.246**	**149.772**
	1932	**87.154**	**91.644**	**103.191**	**111.611**	**56.625**	**48.989**	**48.919**	**51.717**	**143.779**	**140.633**	**152.110**	**163.328**
	1933	**119.415**	**125.264**	**129.514**	**123.665**	**42.278**	**46.142**	**43.847**	**46.870**	**161.693**	**171.406**	**173.361**	**170.535**
	1934	**112.922**	**114.835**	**125.929**	**116.679**	**45.273**	**45.245**	**48.849**	**50.095**	**158.195**	**160.080**	**174.778**	**166.774**
PERCENTAGENS													
Caixa em relação aos depositos á vista ..	1930	29,4 %	24,1 %	20,8 %	30,5 %	48,4 %	46,3 %	44,5 %	50,6 %	35,7 %	33,6 %	30,6 %	40,5 %
	1931	17,6 %	18,4 %	22,7 %	18,8 %	43,5 %	43,2 %	64,4 %	54,9 %	29,9 %	29,1 %	39,8 %	30,7 %
	1932	7,0 %	15,9 %	17,0 %	13,1 %	55,5 %	40,4 %	31,8 %	28,9 %	25,8 %	24,1 %	21,4 %	17,8 %
	1933	13,9 %	11,8 %	9,3 %	6,6 %	21,2 %	20,1 %	22,0 %	15,7 %	16,0 %	14,0 %	12,4 %	9,1 %
	1934	12,0 %	12,3 %	10,9 %	10,0 %	16,9 %	17,1 %	13,8 %	16,8 %	13,3 %	13,5 %	11,7 %	11,9 %
Caixa em relação ao total dos depositos.	1930	22,2 %	18,8 %	15,8 %	19,0 %	24,5 %	26,1 %	26,7 %	30,8 %	23,3 %	22,7 %	20,9 %	24,9 %
	1931	12,8 %	13,9 %	17,6 %	14,5 %	26,8 %	27,6 %	43,0 %	34,7 %	20,0 %	20,4 %	29,0 %	22,1 %
	1932	5,0 %	11,5 %	12,9 %	10,1 %	38,0 %	27,1 %	21,5 %	19,9 %	18,0 %	16,9 %	15,6 %	13,2 %
	1933	11,0 %	9,2 %	7,3 %	5,2 %	18,4 %	15,1 %	16,1 %	12,0 %	12,9 %	10,8 %	9,5 %	7,0 %
	1934	9,8 %	10,4 %	9,3 %	8,5 %	12,9 %	12,4 %	10,5 %	12,2 %	10,7 %	11,0 %	9,6 %	9,6 %
Emprestimos em relação ao total dos depositos.....	1930	106,3 %	131,9 %	112,1 %	115,9 %	71,8 %	75,7 %	70,9 %	62,6 %	91,6 %	103,2 %	92,6 %	88,9 %
	1931	114,7 %	113,9 %	95,7 %	74,8 %	60,8 %	68,9 %	52,9 %	51,3 %	86,9 %	92,6 %	76,5 %	66,0 %
	1932	80,4 %	83,5 %	75,6 %	63,6 %	55,3 %	73,1 %	68,3 %	66,8 %	70,5 %	79,9 %	73,2 %	64,6 %
	1933	65,7 %	71,4 %	68,7 %	73,3 %	77,6 %	77,2 %	71,9 %	71,2 %	68,8 %	72,9 %	69,5 %	72,8 %
	1934	81,6 %	83,6 %	75,9 %	79,5 %	82,6 %	97,8 %	82,3 %	81,4 %	81,9 %	87,6 %	77,7 %	80,1 %

PRINCIPAES TITULOS DO ACTIVO E DO PASSIVO DOS BANCOS NACIONAES E ESTRANGEIROS QUE FUNCCIONAM NO ESTADO DO ESPIRITO SANTO

MARÇO E JUNHO — SETEMBRO E DEZEMBRO

VALORES EM CONTOS DE RÉIS

TITULOS	ANNOS	BANCOS NACIONAES				BANCOS ESTRANGEIROS				TOTAL			
		31 de Março	30 de Junho	30 de Setembro	31 de Dezembro	31 de Março	30 de Junho	30 de Setembro	31 de Dezembro	31 de Março	30 de Junho	30 de Setembro	31 de Dezembro
ACTIVO													
Letras descontadas..	1930	19.383	21.612	18.028	17.451	775	1.363	1.318	1.692	20.108	22.875	19.346	19.143
	1931	13.447	13.[illegible]	12.[illegible]	13.[illegible]	1.[illegible]	1.[illegible]	1.[illegible]	[illegible]	14.[illegible]	14.[illegible]	13.[illegible]	13.[illegible]
	1932	12.741	13.[illegible]	12.[illegible]	13.[illegible]	1.[illegible]	[illegible]	1.[illegible]	1.807	13.[illegible]	13.826	13.933	14.978
	1933	4.382	5.346	6.[illegible]	6.471	1.413	1.[illegible]	1.[illegible]	1.[illegible]	5.797	6.944	8.632	7.834
	1934	7.[illegible]	[illegible]	[illegible]	[illegible]	1.[illegible]	1.[illegible]	2.[illegible]	2.[illegible]	[illegible]	10.358	12.[illegible]	11.441
Emprestimos em contas correntes.....	1930	24.546	21.415	24.[illegible]	23.[illegible]	2.[illegible]	2.[illegible]	4.[illegible]	3.[illegible]	22.854	24.283	28.471	27.163
	1931	7.[illegible]	[illegible]	[illegible]	5.671	1.[illegible]	2.[illegible]	2.[illegible]	1.674	10.[illegible]	8.[illegible]	8.044	7.845
	1932	3.[illegible]	2.[illegible]	[illegible]	4.[illegible]	1.[illegible]	1.[illegible]	1.744	1.[illegible]	[illegible]	[illegible]	7.[illegible]	6.002
	1933	13.999	19.[illegible]	24.[illegible]	[illegible]	1.[illegible]	1.[illegible]	1.[illegible]	1.[illegible]	17.267	21.287	26.156	27.515
	1934	[illegible]	[illegible]	[illegible]	[illegible]	1.[illegible]	1.[illegible]	1.[illegible]	1.[illegible]	[illegible]	27.[illegible]	27.095	27.004
Total dos emprestimos	1930	39.929	42.927	42.230	40.774	3.930	4.201	5.587	5.532	42.959	47.128	47.817	46.306
	1931	20.452	13.096	18.236	18.341	4.322	4.239	3.581	2.636	24.774	22.335	27.817	20.977
	1932	15.960	15.566	17.847	18.116	2.912	2.838	3.241	2.864	18.872	18.296	21.088	20.980
	1933	20.381	25.301	31.496	32.420	2.693	2.930	3.292	2.929	23.064	28.231	34.788	35.349
	1934	35.668	34.459	33.368	34.698	3.117	3.157	3.987	3.737	38.785	37.616	37.255	38.435
Caixa em moeda corrente nos Bancos..	1930	3.764	2.999	3.711	2.714	[illegible]	440	414	216	4.748	3.439	4.120	2.930
	1931	741	2.[illegible]	1.[illegible]	97[illegible]	2.[illegible]	4.064	1.[illegible]	2.[illegible]	3.504	6.284	3.032	3.158
	1932	1.903	2.[illegible]	2.457	3.[illegible]	2.[illegible]	1.[illegible]	477	4[illegible]	4.441	4.290	2.934	4.091
	1933	4.722	4.187	2.[illegible]	2.[illegible]	758	4[illegible]	3[illegible]	531	5.480	4.601	3.511	3.047
	1934	3.[illegible]	4.[illegible]	2.7[illegible]	[illegible]	[illegible]	[illegible]	[illegible]	[illegible]	3.952	4.470	3.063	6.788
PASSIVO													
Depositos em conta corrente com juros	1930	4.709	5.[illegible]	4.375	3.[illegible]	2.177	1.[illegible]	2.072	3.[illegible]	6.976	7.098	6.447	5.818
	1931	2.723	11.017	4.[illegible]	6.[illegible]	2.111	1.372	1.747	2.304	4.834	12.589	6.746	9.004
	1932	1.[illegible]	5.64[illegible]	7.[illegible]	[illegible]	4.[illegible]	2.[illegible]	1.7[illegible]	1.[illegible]	6.676	7.[illegible]	9.029	11.049
	1933	12.[illegible]	12.184	9.974	7.[illegible]	1.[illegible]	1.[illegible]	1.[illegible]	3.[illegible]	14.187	13.[illegible]	11.832	11.118
	1934	8.[illegible]	7.[illegible]	7.[illegible]	8.[illegible]	1.[illegible]	1.[illegible]	1.[illegible]	[illegible]	10.601	9.01[illegible]	8.[illegible]	8.580
Depositos em conta corrente limitada .	1930	8.452	8.401	8.355	6.585	.....	.....	.....	.....	8.452	8.401	8.355	6.585
	1931	5.[illegible]	5.811	6.011	7.[illegible]	.....	.....	.....	.....	5.[illegible]	5.841	6.011	7.223
	1932	7.7[illegible]	8.[illegible]	8.211	9.42[illegible]	.....	.....	.....	.....	7.7[illegible]	8.306	8.211	9.425
	1933	9.606	9.497	9.436	10.412	.....	.....	.....	.....	9.606	9.497	9.436	10.412
	1934	9.912	[illegible]	[illegible]	[illegible]	.....	.....	.....	.....	9.912	9.[illegible]	10.[illegible]	10.[illegible]
Depositos em conta corrente sem juros.	1930	3.022	1.537	806	1.234	[illegible]	105	566	207	3.227	1.642	1.374	1.441
	1931	1.250	[illegible]	4[illegible]	2.121	1.[illegible]	2.[illegible]	[illegible]	518	2.[illegible]	3.517	[illegible]	2.639
	1932	1.775	1.534	1.118	2.47[illegible]	6[illegible]	365	1.141	1.037	2.[illegible]	1.[illegible]	2.259	3.513
	1933	3.441	8.962	5.711	6.716	1.[illegible]	1.047	844	631	5.141	10.009	6.555	7.347
	1934	3.40[illegible]	4.[illegible]	1.[illegible]	2.9[illegible]	[illegible]	4[illegible]	[illegible]	1.[illegible]	3.911	4.737	2.[illegible]	4.178
Total dos depositos á vista	1930	16.273	15.051	13.538	10.445	2.482	2.087	2.638	3.499	18.755	17.138	16.176	13.944
	1931	9.571	17.447	11.438	16.044	3.727	4.425	2.299	2.822	13.298	21.942	13.737	18.866
	1932	13.461	15.482	16.625	21.082	3.404	2.601	2.374	2.906	16.865	18.083	19.499	23.987
	1933	25.540	30.643	25.123	24.358	3.493	2.736	2.702	4.519	29.033	33.479	27.825	28.877
	1934	21.927	21.663	19.323	21.588	2.357	1.673	1.536	1.851	24.284	23.336	20.859	23.439
Depositos a prazo fixo	1930	17.192	20.853	21.992	19.1[illegible]	2.14[illegible]	2.330	2.312	2.310	19.340	23.1[illegible]	24.304	21.433
	1931	4.[illegible]	5.241	4.[illegible]	3.700	2.173	2.044	1.953	1.[illegible]	6.861	7.291	6.516	5.398
	1932	3.847	4.013	3.9[illegible]	4.31[illegible]	1.[illegible]	1.207	8[illegible]	69[illegible]	5.179	5.220	4.748	5.012
	1933	4.378	4.331	5.351	5.271	578	655	451	588	4.954	4.986	5.802	5.760
	1934	5.[illegible]	5.145	4.7[illegible]	5.[illegible]	490	57[illegible]	4[illegible]	4[illegible]	5.645	5.724	5.279	5.567
Total dos depositos..	1930	33.465	35.904	35.530	29.568	4.630	4.417	4.950	5.809	38.095	40.321	40.480	35.377
	1931	14.259	22.694	16.004	19.744	5.900	6.539	4.249	4.510	20.159	29.233	20.253	24.254
	1932	17.308	19.495	20.553	25.400	4.736	3.808	3.694	3.599	22.044	23.303	24.247	28.999
	1933	29.918	34.974	30.474	29.629	4.069	3.391	3.153	5.107	33.987	38.366	33.624	34.736
	1934	27.092	26.808	24.108	26.665	2.837	2.252	2.030	2.341	29.929	29.060	26.138	29.006
PERCENTAGENS													
Caixa em relação aos depositos á vista ..	1930	23,1 %	20,0 %	27,5 %	26,1 %	39,6 %	21,1 %	15,9 %	6,2 %	25,2 %	20,1 %	25,5 %	21,1 %
	1931	7,7 %	13,4 %	13,2 %	5,9 %	76,5 %	90,2 %	66,1 %	77,4 %	27,2 %	29,1 %	22,2 %	16,6 %
	1932	14,2 %	18,0 %	14,8 %	12,5 %	71,5 %	57,8 %	16,6 %	15,7 %	20,3 %	23,8 %	15,0 %	12,9 %
	1933	18,5 %	13,4 %	11,9 %	10,3 %	21,7 %	18,1 %	18,9 %	11,8 %	18,9 %	13,7 %	12,6 %	10,5 %
	1934	15,6 %	18,8 %	11,[illegible] %	24,2 %	23,7 %	24,2 %	19,8 %	27,8 %	17,3 %	19,2 %	14,7 %	29,0 %
Caixa em relação ao total dos depositos.	1930	11,2 %	8,4 %	10,5 %	9,2 %	21,2 %	10,0 %	8,5 %	3,7 %	12,4 %	8,5 %	10,2 %	8,3 %
	1931	5,2 %	10,3 %	9,4 %	4,9 %	45,4 %	65,0 %	35,8 %	49,4 %	17,8 %	21,8 %	15,0 %	12,9 %
	1932	11,0 %	11,3 %	11,9 %	10,4 %	31,5 %	39,5 %	12,9 %	12,6 %	20,1 %	18,4 %	12,1 %	10,7 %
	1933	15,8 %	11,7 %	9,8 %	8,5 %	18,6 %	14,6 %	16,2 %	10,4 %	14,1 %	12,0 %	10,4 %	8,8 %
	1934	12,6 %	15,2 %	11,4 %	22,6 %	18,8 %	17,9 %	15,0 %	29,4 %	13,2 %	13,4 %	11,7 %	23,4 %
Emprestimos em relação ao total dos depositos.....	1930	119,3 %	119,6 %	118,9 %	137,9 %	85,4 %	95,1 %	112,9 %	90,6 %	112,8 %	116,9 %	118,1 %	131,0 %
	1931	143,4 %	79,7 %	113,9 %	92,9 %	73,3 %	64,8 %	80,7 %	58,4 %	132,5 %	110,6 %	107,7 %	86,5 %
	1932	92,2 %	80,4 %	86,8 %	71,3 %	61,5 %	74,4 %	87,7 %	79,6 %	82,6 %	78,4 %	80,9 %	72,3 %
	1933	68,1 %	72,3 %	103,3 %	109,4 %	85,9 %	86,4 %	104,4 %	87,4 %	67,9 %	73,6 %	103,5 %	101,8 %
	1934	131,5 %	128,5 %	138,1 %	130,1 %	109,9 %	130,2 %	131,4 %	120,5 %	126,8 %	129,4 %	142,5 %	130,2 %

PRINCIPAES TITULOS DO ACTIVO E DO PASSIVO DOS BANCOS NACIONAES E ESTRANGEIROS QUE FUNCCIONAM NO ESTADO DO RIO DE JANEIRO

MARÇO E JUNHO — SETEMBRO E DEZEMBRO

VALORES EM CONTOS DE RÉIS

TITULOS	ANNOS	BANCOS NACIONAES				BANCOS ESTRANGEIROS				TOTAL			
		31 de Março	30 de Junho	30 de Setembro	31 de Dezembro	31 de Março	30 de Junho	30 de Setembro	31 de Dezembro	31 de Março	30 de Junho	30 de Setembro	31 de Dezembro
ACTIVO													
Letras descontadas..	1930	21.716	26.680	26.750	22.904	.....	.....	.....	.....	21.716	26.680	26.750	22.904
	1931	22.055	21.815	21.118	20.409	.....	.....	.....	.....	22.055	21.815	21.118	20.409
	1932	18.457	17.874	18.874	18.651	.....	.....	.....	.....	18.457	17.874	18.874	18.651
	1933	19.845	22.391	23.484	23.379	.....	.....	.....	.....	19.845	22.391	23.484	23.379
	1934	24.594	26.444	26.996	26.968	.....	.....	.....	.....	24.594	26.444	26.996	26.968
Emprestimos em contas correntes.....	1930	7.428	8.926	10.413	10.776	.....	.....	.....	.....	7.428	8.926	10.413	10.776
	1931	10.323	15.415	12.047	12.014	.....	.....	.....	.....	10.323	15.415	12.047	12.014
	1932	12.992	14.473	16.453	22.897	.....	.....	.....	.....	12.992	14.473	16.453	22.897
	1933	23.647	22.003	21.176	22.142	.....	.....	.....	.....	23.647	22.003	21.176	22.142
	1934	21.956	25.035	24.517	24.084	.....	.....	.....	.....	21.956	25.035	24.517	24.084
Total dos emprestimos.....	1930	**29.144**	**35.606**	**37.163**	**33.680**	.....	.....	.....	.....	**29.144**	**35.606**	**37.163**	**33.680**
	1931	**32.378**	**37.230**	**33.165**	**32.423**	.....	.....	.....	.....	**32.378**	**37.230**	**33.165**	**32.423**
	1932	**31.449**	**32.347**	**35.327**	**41.548**	.....	.....	.....	.....	**31.449**	**32.347**	**35.327**	**41.548**
	1933	**43.492**	**44.394**	**44.660**	**45.521**	.....	.....	.....	.....	**43.492**	**44.394**	**44.660**	**45.521**
	1934	**46.550**	**51.479**	**51.513**	**51.052**	.....	.....	.....	.....	**46.550**	**51.479**	**51.513**	**51.052**
Caixa em moeda corrente nos Bancos..	1930	4.784	6.462	5.366	6.792	.....	.....	.....	.....	4.784	6.462	5.366	6.792
	1931	4.670	4.197	6.628	4.438	.....	.....	.....	.....	4.670	4.197	6.628	4.438
	1932	6.694	5.172	5.878	6.177	.....	.....	.....	.....	6.694	5.172	5.878	6.177
	1933	5.517	5.638	7.606	5.368	.....	.....	.....	.....	5.517	5.638	7.606	5.368
	1934	6.371	6.322	6.655	4.860	.....	.....	.....	.....	6.371	6.322	6.655	4.860
PASSIVO													
Depositos em conta corrente com juros	1930	12.751	13.024	11.363	11.334	.....	.....	.....	.....	12.751	13.024	11.363	11.334
	1931	11.546	11.704	11.309	10.571	.....	.....	.....	.....	11.546	11.704	11.309	10.571
	1932	13.058	14.727	16.119	16.722	.....	.....	.....	.....	13.058	14.727	16.119	16.722
	1933	18.521	19.342	20.661	24.129	.....	.....	.....	.....	18.521	19.342	20.661	24.129
	1934	24.383	23.110	25.993	26.356	.....	.....	.....	.....	24.383	23.110	25.993	26.356
Depositos em conta corrente limitada.	1930	10.841	11.982	12.867	12.324	.....	.....	.....	.....	10.841	11.982	12.867	12.324
	1931	10.473	11.161	12.687	13.064	.....	.....	.....	.....	10.473	11.161	12.687	13.064
	1932	13.705	13.284	14.363	15.882	.....	.....	.....	.....	13.705	13.284	14.363	15.882
	1933	16.400	16.663	17.358	18.146	.....	.....	.....	.....	16.400	16.663	17.358	18.146
	1934	19.527	19.282	21.542	21.409	.....	.....	.....	.....	19.527	19.282	21.542	21.409
Depositos em conta corrente sem juros.	1930	2.467	2.448	2.197	2.205	.....	.....	.....	.....	2.467	2.448	2.197	2.205
	1931	2.807	3.187	3.787	2.785	.....	.....	.....	.....	2.807	3.187	3.787	2.785
	1932	3.607	6.691	7.936	3.869	.....	.....	.....	.....	3.607	6.691	7.936	3.869
	1933	2.524	2.665	3.589	2.622	.....	.....	.....	.....	2.524	2.665	3.589	2.622
	1934	2.595	2.830	4.220	3.848	.....	.....	.....	.....	2.595	2.830	4.220	3.848
Total dos depositos á vista.....	1930	**26.059**	**27.454**	**26.427**	**25.863**	.....	.....	.....	.....	**26.059**	**27.454**	**26.427**	**25.863**
	1931	**24.826**	**26.052**	**27.783**	**26.420**	.....	.....	.....	.....	**24.826**	**26.052**	**27.783**	**26.420**
	1932	**30.370**	**34.702**	**38.418**	**36.473**	.....	.....	.....	.....	**30.370**	**34.702**	**38.418**	**36.473**
	1933	**37.445**	**38.670**	**41.608**	**44.897**	.....	.....	.....	.....	**37.445**	**38.670**	**41.608**	**44.897**
	1934	**46.505**	**45.222**	**51.755**	**51.613**	.....	.....	.....	.....	**46.505**	**45.222**	**51.755**	**51.613**
Depositos a prazo fixo	1930	10.261	10.809	11.580	11.565	.....	.....	.....	.....	10.261	10.809	11.580	11.565
	1931	8.861	9.245	9.465	9.184	.....	.....	.....	.....	8.861	9.245	9.465	9.184
	1932	9.201	10.003	10.540	11.367	.....	.....	.....	.....	9.201	10.003	10.540	11.367
	1933	11.241	10.531	10.621	10.772	.....	.....	.....	.....	11.241	10.531	10.621	10.772
	1934	11.294	11.324	11.541	11.850	.....	.....	.....	.....	11.294	11.324	11.541	11.850
Total dos depositos..	1930	**36.320**	**38.263**	**38.007**	**37.428**	.....	.....	.....	.....	**36.320**	**38.263**	**38.007**	**37.428**
	1931	**33.687**	**35.297**	**37.248**	**35.604**	.....	.....	.....	.....	**33.687**	**35.297**	**37.248**	**35.604**
	1932	**39.571**	**44.705**	**48.958**	**47.840**	.....	.....	.....	.....	**39.571**	**44.705**	**48.958**	**47.840**
	1933	**48.686**	**49.201**	**52.229**	**55.669**	.....	.....	.....	.....	**48.686**	**49.201**	**52.229**	**55.669**
	1934	**57.799**	**56.546**	**63.296**	**63.463**	.....	.....	.....	.....	**57.799**	**56.546**	**63.296**	**63.463**
PERCENTAGENS													
Caixa em relação aos depositos á vista ..	1930	18,3 %	23,5 %	20,4 %	26,2 %	.....	.....	.....	.....	18,3 %	23,5 %	20,4 %	26,2 %
	1931	18,8 %	16,1 %	23,8 %	16,8 %	.....	.....	.....	.....	18,8 %	16,1 %	23,8 %	16,8 %
	1932	22,0 %	14,9 %	15,3 %	16,9 %	.....	.....	.....	.....	22,0 %	14,9 %	15,3 %	16,9 %
	1933	14,7 %	14,6 %	18,3 %	11,9 %	.....	.....	.....	.....	14,7 %	14,6 %	18,3 %	11,9 %
	1934	13,7 %	14,0 %	12,9 %	9,4 %	.....	.....	.....	.....	13,7 %	14,0 %	12,9 %	9,4 %
Caixa em relação ao total dos depositos.	1930	13,2 %	16,9 %	14,1 %	18,2 %	.....	.....	.....	.....	13,2 %	16,9 %	14,1 %	18,2 %
	1931	13,9 %	11,9 %	17,8 %	12,5 %	.....	.....	.....	.....	13,9 %	11,9 %	17,8 %	12,5 %
	1932	16,9 %	11,6 %	12,0 %	12,9 %	.....	.....	.....	.....	16,9 %	11,6 %	12,0 %	12,9 %
	1933	11,3 %	11,5 %	14,6 %	9,6 %	.....	.....	.....	.....	11,3 %	11,5 %	14,6 %	9,6 %
	1934	11,0 %	11,2 %	10,5 %	7,7 %	.....	.....	.....	.....	11,0 %	11,2 %	10,5 %	7,7 %
Emprestimos em relação ao total dos depositos.....	1930	80,2 %	93,1 %	97,8 %	63,3 %	.....	.....	.....	.....	80,2 %	93,1 %	97,8 %	63,3 %
	1931	96,1 %	105,5 %	89,0 %	91,1 %	.....	.....	.....	.....	96,1 %	105,5 %	89,0 %	91,1 %
	1932	79,5 %	72,4 %	72,2 %	86,8 %	.....	.....	.....	.....	79,5 %	72,4 %	72,2 %	86,8 %
	1933	89,3 %	90,2 %	85,5 %	81,8 %	.....	.....	.....	.....	89,3 %	90,2 %	85,5 %	81,8 %
	1934	80,5 %	91,0 %	81,4 %	80,4 %	.....	.....	.....	.....	80,5 %	91,0 %	81,4 %	80,4 %

PRINCIPAES TITULOS DO ACTIVO E DO PASSIVO DOS BANCOS NACIONAES E ESTRANGEIROS QUE FUNCCIONAM NA CAPITAL FEDERAL

MARÇO E JUNHO — SETEMBRO E DEZEMBRO

TITULOS	ANNOS	VALORES EM CONTOS DE RÉIS											
		BANCOS NACIONAES				BANCOS ESTRANGEIROS				TOTAL			
		31 de Março	30 de Junho	30 de Setembro	31 de Dezembro	31 de Março	30 de Junho	30 de Setembro	31 de Dezembro	31 de Março	30 de Junho	30 de Setembro	31 de Dezembro
ACTIVO													
Letras descontadas..	1930	535 149	553 [illegible]	560.035	413 [illegible]	1[illegible] 179	190 [illegible]	225 535	223.[illegible]	715 319	743.96[illegible]	785.570	636.492
	1931	400 380	442.[illegible]	[illegible]	4[illegible]	[illegible]	194 [illegible]	161 [illegible]	13[illegible]	[illegible].714	616 477	628.960	504.523
	1932	503 21[illegible]	4[illegible]	6[illegible]	1 [illegible]	167 [illegible]	1[illegible]	[illegible] 344	[illegible]	[illegible]	618 794	873 [illegible]	1.236 198
	1933	975 854	990 001	1 022 618	1 072 [illegible]71	182 1[illegible]	207 907	230 97[illegible]	[illegible]1 306	1 1[illegible] 937	1.197 998	1.253 800	1.303 467
	1934	1 [illegible]	[illegible] 181	[illegible]	[illegible]	21[illegible]	227 [illegible]	[illegible]	179 [illegible]	1 [illegible]	1 137 [illegible]	1.129 [illegible]12	1 074 114
Emprestimos em contas correntes......	1930	634 118	[illegible]1 273	613 633	625 377	4[illegible] 945	472 11[illegible]	478 919	478 768	1.068.096	1.066.385	1.092.552	1.104.145
	1931	776 216	[illegible]	94[illegible]	[illegible]	476 [illegible]	478 [illegible]	[illegible]	441 1[illegible]	1 [illegible] 779	1.415 [illegible]40	1.407.540	1.344.936
	1932	1 237 9[illegible]	1 [illegible] 1[illegible]	1 [illegible]	1 [illegible]	[illegible]	[illegible]	[illegible] 317	372 [illegible]	1 [illegible] 874	1 608 117	1 777 853	1 641 665
	1933	1.201.597	1 [illegible] 101	1 580 6[illegible]	1 [illegible]	[illegible] 217	[illegible] 37[illegible]	[illegible] 102	286 641	1 887 814	1 688 477	1 968 784	1.727.337
	1934	1.[illegible]7 672	1 [illegible]	1 41[illegible]	1 [illegible]	[illegible]	[illegible] 7[illegible]	445.12[illegible]	[illegible]	1 [illegible]	1 [illegible]	1 860 732	1 940.820
Total dos emprestimos.............	1930	1.169 258	1 147 676	1.173 668	1.038 601	617 127	662 671	704.454	702 036	1 786 385	1 810.347	1.878.122	1.740.637
	1931	1.176.635	1.372.104	1 416.237	1 357.249	674 857	660 211	620 263	582 230	1.851.492	2.032 317	2 036.600	1.939.479
	1932	1 741 165	1 635 613	2 045 392	2 299 935	605 892	591 308	606 661	577 928	2 347 057	2 226 921	2 651 053	2 877 863
	1933	2 180.451	2.293 192	2 603 270	2 410 767	575 320	593 283	619 674	620 037	2 755 771	2 886 475	3 222 344	3 030 804
	1934	2.431 566	2 308 780	2 319 913	2 348 991	597.129	611 421	670 031	615 943	3 028 695	2 920 201	2 989 944	3 004 934
Caixa em moeda corrente nos Bancos..	1930	550.459	418 843	293.387	240 [illegible]	60.779	63.196	80.987	92 494	611.238	482.039	374.374	333.390
	1931	314 410	315 810	184.421	233.876	85 14[illegible]	93 296	142.[illegible]	147.614	399 55[illegible]	409.106	326.423	381.490
	1932	241 941	316 [illegible]	527 074	407 [illegible]	1[illegible]	98 [illegible]	117 4[illegible]	98 31[illegible]	40[illegible] 901	415 837	645 450	505 568
	1933	494.880	517.309	461 125	327 37[illegible]	93.47[illegible]	96 819	81 320	82 891	588.380	614 188	542.445	409.967
	1934	397 008	330 [illegible]1	242 [illegible]	[illegible]	[illegible]41	[illegible] 373	[illegible]	[illegible] 1[illegible]	4[illegible] 649	418 424	325.827	302 209
PASSIVO													
Depositos em conta corrente com juros	1930	400.804	404 [illegible]	343.507	397.[illegible]21	246 194	261.422	311.722	340 29[illegible]	646 998	666.224	655.229	737.616
	1931	390.941	4[illegible]	[illegible]2.452	376 [illegible]	[illegible]	330.4[illegible]	351.7[illegible]	324.151	7[illegible].840	802.963	744.231	700.176
	1932	423.98[illegible]	4[illegible] 119	1 103.74[illegible]	848 74[illegible]	[illegible]16.[illegible]	291 7[illegible]	[illegible] 672	257 [illegible]	740 905	787 840	1 370 415	1.105 988
	1933	950.434	867 381	1 103 000	7[illegible]1 717	246 054	221 1[illegible]	224 [illegible]	229 67[illegible]	1 196 488	1 088 514	1 327 244	981.393
	1934	858 462	1 [illegible]	1 212 12[illegible]	1 150 [illegible]14	241 4[illegible]	2[illegible]	[illegible]	[illegible]7 [illegible]7	1 099 872	1.448 700	1 420 [illegible]2	1.417 [illegible]61
Depositos em conta corrente limitada..	1930	77.483	76.381	81 209	83.412	56.423	64 957	67.041	65 513	133.906	141.338	148.250	148.925
	1931	83 851	87.0[illegible]	91 215	86.677	63.[illegible]	66.34[illegible]	61.4[illegible]	57.461	147.[illegible]1	154.243	152.625	144.138
	1932	92 674	92 734	227 [illegible]71	102 44[illegible]	[illegible]	58 [illegible]78	59 [illegible]	[illegible]	1[illegible]	151 312	287 372	166 039
	1933	106 909	106 505	98 037	98 07[illegible]	113 894	61 335	62 315	62 59[illegible]	220 803	167 840	160.372	160.670
	1934	99 3[illegible]	1[illegible]	11[illegible] 1[illegible]1	112 827	[illegible] 12[illegible]	[illegible]	[illegible].151	[illegible]	177 511	164 780	168 332	172 120
Depositos em conta corrente sem juros.	1930	462.325	203 7[illegible]	207.092	192.816	92.474	65.709	68.652	46.886	554.799	269.444	275.744	239.702
	1931	535.503	548 966	480.880	608.327	46.001	56.083	66.578	117.77[illegible]	581.504	605.049	547.4[illegible]	726.102
	1932	712.81[illegible]	471.62[illegible]	[illegible]13 557	377 7[illegible]	1[illegible]	139 227	[illegible]8 256	263 908	878 21[illegible]	610 852	781.813	641.613
	1933	329.593	422 531	244 382	232.536	213 [illegible]	262 261	218.501	216.264	543.473	684.792	462.883	448.800
	1934	314.44[illegible]	[illegible]7 815	332 [illegible]	[illegible]14 [illegible]7	219 [illegible]	236 368	229 [illegible]49	14[illegible]	564 209	494 163	562 375	493 781
Total dos depositos á vista	1930	940.612	684 918	631 806	673.549	395.091	392.086	447.415	452 694	1.335.703	1.077.004	1.079.223	1.126 243
	1931	1.010.325	1.100.349	964 577	1 071 029	445.103	461.908	479.747	499.387	1.455.425	1.562.257	1.444.324	1.570.416
	1932	1 229 466	1 060 477	1 875 171	1 328 888	540 633	489 527	564 429	584 752	1.770 099	1 550 004	2 439 600	1 913 640
	1933	1.386.936	1.396 417	1 445 448	1 082 328	573.828	544 729	506 051	508 535	1 960 764	1 941 146	1 950 499	1.590 863
	1934	1.303.294	1.571 717	1 655.100	1 608 335	519 158	535 944	495 959	475 444	1 822 652	2 107 681	2 151.059	2.083.782
Depositos a prazo fixo	1930	401.367	556.850	591.404	460.894	229.293	247.562	240.129	231.518	683.660	804.412	831.533	701.412
	1931	169.167	160.720	181.155	183 864	233.[illegible]47	224.263	190.485	173.861	4[illegible].114	[illegible]4.993	371.640	357.725
	1932	179.656	191 560	328 906	203 02[illegible]	172.[illegible]21	121 7[illegible]	144 1[illegible]	107 277	352.577	313 298	473.061	310.302
	1933	217.098	232.529	207.023	212 714	95 131	92 228	87.160	88 183	312 229	324 757	294 183	300.897
	1934	207.864	281 979	279 352	[illegible]7 1[illegible]	81 707	80 965	47 583	86 [illegible]	[illegible] 571	362 944	366.935	483 141
Total dos depositos..	1930	1.344.979	1.241.768	1.223 212	1.143 443	624.384	639 650	687.544	684 212	1.969 363	1 881.418	1 910.756	1.827.655
	1931	1.179.492	1 261.069	1 145 732	1 254 893	679 047	686 171	670 232	673 248	1 858 539	1 947 240	1 815 964	1 928.141
	1932	1.409.122	1.252.037	2 204 077	1 531 913	713.654	611 265	708 584	697 029	2 122 676	1 863.302	2 912 661	2.223 942
	1933	1.604.034	1.628.946	1.652 471	1.295.042	668.959	636 957	592.211	596.718	2.272.993	2.265.903	2.244.682	1.891.760
	1934	1.511.158	1 853 716	1 934.452	2 095 444	601 067	616 909	583 542	561.479	2 112 225	2 470 625	2 517 994	2 566 923
PERCENTAGENS													
Caixa em relação aos depositos á vista ..	1930	58,5 %	61,1 %	46,4 %	35,7 %	15,4 %	16,1 %	18,1 %	20,4 %	45,6 %	44,7 %	34,7 %	29,6 %
	1931	31,1 %	28,7 %	19,1 %	21,8 %	19,1 %	20,2 %	29,6 %	20,6 %	27,5 %	26,2 %	22,6 %	24,8 %
	1932	19,7 %	29,9 %	28,1 %	30,6 %	30,9 %	20,2 %	20,8 %	16,8 %	23,1 %	26,8 %	26,4 %	26,4 %
	1933	35,7 %	37,0 %	31,9 %	30,2 %	16,3 %	17,8 %	16,1 %	16,2 %	30,0 %	31,6 %	27,8 %	25,8 %
	1934	30,5 %	21,0 %	11,7 %	13,7 %	17,1 %	1[illegible],5 %	1[illegible],7 %	17,3 %	[illegible],6 %	19,9 %	15,1 %	14,5 %
Caixa em relação ao total dos depositos.	1930	41,1 %	33,8 %	14,0 %	21,2 %	9,7 %	9,9 %	11,8 %	13,5 %	31,0 %	25,7 %	19,6 %	18,2 %
	1931	26,7 %	25,0 %	16,1 %	18,6 %	12,5 %	13,6 %	21,2 %	21,9 %	21,5 %	21,0 %	18,0 %	19,8 %
	1932	17,2 %	25,3 %	23,9 %	26,6 %	23,4 %	16,2 %	16,6 %	14,2 %	19,[illegible] %	22,3 %	22,2 %	22,7 %
	1933	30,9 %	31,8 %	27,9 %	25,3 %	14,0 %	15,2 %	13,7 %	13,8 %	25,9 %	27,1 %	24,2 %	21,7 %
	1934	26,3 %	17,8 %	12,5 %	11,0 %	14,8 %	14,3 %	14,2 %	14,6 %	[illegible],0 %	16,9 %	13,0 %	11,8 %
Emprestimos em relação ao total dos depositos.........	1930	86,9 %	92,4 %	95,9 %	90,8 %	98,8 %	103,6 %	102,5 %	102,6 %	90,7 %	96,2 %	98,3 %	95,2 %
	1931	99,7 %	108,8 %	123,6 %	108,2 %	99,4 %	96,2 %	92,5 %	86,5 %	99,6 %	104,4 %	112,1 %	100,6 %
	1932	123,5 %	130,7 %	92,8 %	150,1 %	84,9 %	96,7 %	[illegible],5 %	[illegible] %	110,6 %	119,5 %	91,0 %	129,4 %
	1933	135,9 %	140,8 %	157,5 %	186,2 %	86,0 %	93,1 %	104,5 %	104,0 %	121,2 %	127,4 %	143,6 %	160,2 %
	1934	160,9 %	124,5 %	119,9 %	11[illegible],1 %	[illegible],4 %	[illegible],1 %	114,8 %	1[illegible],7 %	14[illegible],4 %	116,2 %	118,7 %	117,1 %

PRINCIPAES TITULOS DO ACTIVO E DO PASSIVO DOS BANCOS NACIONAES E ESTRANGEIROS QUE FUNCCIONAM NO ESTADO DE SÃO PAULO

MARÇO E JUNHO — SETEMBRO E DEZEMBRO

VALORES EM CONTOS DE RÉIS

TITULOS	ANNOS	BANCOS NACIONAES				BANCOS ESTRANGEIROS				TOTAL			
		31 de Março	30 de Junho	30 de Setembro	31 de Dezembro	31 de Março	30 de Junho	30 de Setembro	31 de Dezembro	31 de Março	30 de Junho	30 de Setembro	31 de Dezembro
ACTIVO													
Letras descontadas..	1930	563.433	570.687	742.553	696.689	154.555	155.051	154.969	140.676	717.988	725.738	897.522	837.365
	1931	674.781	656.203	726.338	806.072	131.018	119.069	131.896	139.766	805.799	775.272	858.234	945.838
	1932	743.678	762.551	727.048	797.814	133.869	133.128	121.403	126.018	877.547	895.679	848.451	923.832
	1933	720.195	691.263	719.644	768.050	108.835	120.403	112.812	138.053	829.030	811.666	832.456	906.103
	1934	741.096	753.530	831.489	829.015	135.223	148.823	168.189	162.525	876.319	902.353	999.678	991.540
Emprestimos em contas correntes.....	1930	1.364.170	1.026.815	1.246.653	1.539.880	324.352	343.535	342.338	355.056	1.688.522	1.370.350	1.588.991	1.894.936
	1931	1.194.009	1.297.238	1.233.336	1.110.600	345.233	322.328	300.072	382.229	1.539.242	1.619.566	1.533.408	1.492.829
	1932	1.089.800	979.736	976.201	1.048.955	385.621	370.038	346.920	356.898	1.475.421	1.349.774	1.323.121	1.405.853
	1933	1.068.886	1.355.807	1.080.214	1.038.665	341.265	339.089	330.874	338.951	1.410.151	1.694.896	1.411.098	1.377.616
	1934	1.131.517	1.111.415	1.131.453	1.154.217	340.344	361.597	373.916	390.097	1.471.861	1.473.012	1.505.369	1.544.314
Total dos emprestimos.....	1930	**1.927.603**	**1.597.502**	**1.989.208**	**2.236.569**	**478.907**	**498.586**	**497.307**	**495.732**	**2.406.510**	**2.096.088**	**2.486.513**	**2.732.301**
	1931	**1.868.790**	**1.953.441**	**1.959.674**	**1.916.672**	**476.251**	**441.397**	**431.968**	**521.995**	**2.345.041**	**2.394.838**	**2.391.642**	**2.438.667**
	1932	**1.833.478**	**1.742.287**	**1.703.249**	**1.846.769**	**519.490**	**503.166**	**468.323**	**482.916**	**2.352.968**	**2.245.453**	**2.171.572**	**2.329.685**
	1933	**1.789.081**	**2.047.070**	**1.799.858**	**1.806.715**	**450.100**	**459.492**	**443.686**	**477.004**	**2.239.181**	**2.506.562**	**2.243.544**	**2.283.719**
	1934	**1.872.623**	**1.864.945**	**1.962.942**	**1.983.232**	**475.567**	**510.420**	**542.105**	**552.622**	**2.348.189**	**2.375.365**	**2.505.047**	**2.535.854**
Caixa em moeda corrente nos Bancos..	1930	207.714	221.011	189.671	221.283	74.822	67.521	71.459	72.980	282.536	288.532	261.130	294.263
	1931	105.935	99.818	100.967	132.990	87.802	93.739	125.692	136.270	193.737	193.557	226.659	269.260
	1932	114.244	141.957	126.842	130.408	183.770	181.635	241.032	121.826	298.014	323.592	367.874	252.234
	1933	106.752	111.932	103.985	104.272	104.663	102.946	93.838	83.246	211.415	214.878	197.823	187.518
	1934	117.474	136.130	145.584	134.312	86.063	87.736	79.434	82.774	203.537	223.866	225.018	217.086
PASSIVO													
Depositos em conta corrente com juros	1930	769.233	661.405	827.692	688.559	170.878	171.126	189.172	196.237	940.111	832.531	1.016.864	884.796
	1931	704.498	782.226	706.725	686.007	212.230	245.462	249.528	320.202	916.728	1.027.688	956.253	1.006.209
	1932	825.659	985.677	959.527	1.172.792	333.552	314.514	332.805	250.519	1.159.211	1.300.191	1.292.332	1.423.311
	1933	1.122.432	1.692.080	1.356.966	1.251.050	248.058	236.282	282.673	299.449	1.370.490	1.928.362	1.639.639	1.550.499
	1934	1.314.527	1.263.390	1.187.134	1.135.573	299.973	292.111	287.814	319.609	1.614.500	1.555.501	1.474.948	1.455.182
Depositos em conta corrente limitada..	1930	27.227	26.273	47.253	26.831	12.057	13.109	14.117	14.715	39.284	39.382	61.370	41.546
	1931	43.124	42.563	35.577	37.305	15.503	17.822	19.838	20.261	58.627	60.385	55.415	57.566
	1932	36.769	37.880	35.636	38.508	21.143	22.034	21.645	24.098	57.912	59.914	57.281	62.606
	1933	41.959	41.812	46.206	49.232	21.469	22.039	23.127	24.950	63.428	63.851	69.333	74.182
	1934	49.688	50.764	53.364	52.272	25.692	26.101	26.612	27.221	75.380	76.865	79.976	79.493
Depositos em conta corrente sem juros.	1930	83.701	101.604	119.604	140.161	17.928	13.364	20.636	18.346	101.629	114.968	140.240	158.507
	1931	72.428	63.682	55.716	65.827	20.714	28.374	25.141	44.585	93.142	92.056	80.857	110.412
	1932	56.265	63.189	77.320	116.911	76.590	100.042	127.668	265.340	132.855	163.231	204.988	382.251
	1933	57.558	99.729	112.499	145.843	203.662	214.609	180.424	147.406	261.220	314.338	292.923	293.249
	1934	192.211	171.009	249.979	239.436	171.771	190.995	173.822	163.053	363.982	362.004	423.801	402.489
Total dos depositos á vista.....	1930	**880.161**	**789.282**	**994.549**	**855.551**	**200.863**	**197.599**	**223.925**	**229.298**	**1.081.024**	**986.881**	**1.218.474**	**1.084.849**
	1931	**820.050**	**888.471**	**798.018**	**789.139**	**248.447**	**291.658**	**294.507**	**385.043**	**1.068.497**	**1.180.129**	**1.092.525**	**1.174.187**
	1932	**918.693**	**1.036.746**	**1.072.483**	**1.328.211**	**431.285**	**436.590**	**482.118**	**539.957**	**1.349.978**	**1 523.336**	**1.554.601**	**1.868.168**
	1933	**1.221.949**	**1.833.621**	**1.515.671**	**1.446.125**	**473.189**	**472.930**	**436.224**	**471.805**	**1.695.138**	**2.306.551**	**2.001.895**	**1.917.930**
	1934	**1.556.426**	**1.485.163**	**1.490.477**	**1.427.281**	**497.436**	**509.207**	**488.248**	**509.833**	**2.053.862**	**1.994.370**	**1.978.725**	**1.937.164**
Depositos a prazo fixo	1930	578.915	812.029	728.614	1.079.109	269.185	281.909	286.355	242.423	848.100	1.093.938	1.014.969	1.321.532
	1931	1.087.547	1.091.811	1.147.714	1.106.223	197.215	175.341	142.159	151.362	1.284.762	1.267.152	1.289.873	1.257.585
	1932	1.075.592	929.743	893.726	762 159	135.626	144.143	134.469	133.849	1.211.218	1.073.886	1.028.195	896.008
	1933	782.823	471.519	667.613	691.176	127.198	119.089	114.644	105.811	910.021	590.608	682.257	796.987
	1934	796.750	801.605	785.760	787.747	101.565	96.739	94.066	101.920	898.315	898.344	879.826	889.667
Total dos depositos..	1930	**1.459.076**	**1.601.311**	**1.723.163**	**1.934.660**	**470.048**	**479.508**	**510.280**	**471.721**	**1.929.124**	**2.080.819**	**2.233.443**	**2.406.381**
	1931	**1.907.597**	**1.980 282**	**1.945.732**	**1.895.362**	**445.662**	**466.999**	**436 666**	**536 410**	**2.353 259**	**2.447 281**	**2 382 398**	**2 431.772**
	1932	**1.994.285**	**2.016.489**	**1.966.209**	**2.090.370**	**566.911**	**580.733**	**616.587**	**673.806**	**2.561.196**	**2.597.222**	**2.582.796**	**2.764.176**
	1933	**2.004.772**	**2.305.140**	**2.183.284**	**2.137.301**	**600.387**	**592.019**	**600.868**	**577.616**	**2.605.159**	**2.897.159**	**2.784.152**	**2.714.917**
	1933	**2.353.176**	**2.286.768**	**2.276.237**	**2.215.028**	**599.001**	**605.946**	**582.314**	**611.803**	**2.952.177**	**2.892.714**	**2.858.551**	**2.826.831**
PERCENTAGENS													
Caixa em relação aos depositos á vista ..	1930	23,6 %	20,4 %	9,5 %	25,9 %	37,2 %	34,1 %	31,9 %	31,9 %	26,2 %	23,1 %	13,6 %	27,3 %
	1931	12,9 %	11,2 %	12,7 %	16,9 %	35,3 %	32,1 %	31,8 %	35,4 %	18,1 %	16,4 %	20,7 %	22,9 %
	1932	12,4 %	13,0 %	11,8 %	9,8 %	42,6 %	41,6 %	50,0 %	22.6 %	22.1 %	21.2 %	23,7 %	13.5 %
	1933	8,7 %	6,1 %	6,9 %	7,2 %	22,1 %	21,8 %	19,3 %	17,6 %	12,5 %	9,3 %	9,9 %	9,8 %
	1934	7,5 %	9,2 %	9,8 %	9,4 %	17,3 %	17,2 %	16,3 %	16,2 %	9,9 %	11,2 %	11,4 %	11,2 %
Caixa em relação ao total dos depositos.	1930	14,3 %	13,8 %	11,0 %	11,5 %	15,9 %	14,1 %	14,0 %	15,5 %	14,7 %	13,9 %	11,7 %	12,2 %
	1931	5,6 %	5,0 %	5,2 %	7,0 %	19,7 %	20,1 %	28,8 %	25,4 %	8,2 %	7,9 %	9,5 %	11,1 %
	1932	5,7 %	7,0 %	6,4 %	6,2 %	32,4 %	31,3 %	39,1 %	18,1 %	11,6 %	12,4 %	14,2 %	9,1 %
	1933	5,3 %	4,9 %	4,8 %	4,9 %	17,4 %	17,4 %	15,6 %	14,4 %	8,1 %	7,4 %	7,1 %	6,9 %
	1934	5,0 %	6,0 %	6,4 %	6,1 %	14,4 %	14,5 %	13,6 %	13,5 %	6,9 %	7,7 %	7,9 %	7,7 %
Emprestimos em relação ao total dos depositos.....	1930	132,1 %	99,8 %	115,4 %	115,6 %	101,9 %	104,0 %	97,5 %	105,1 %	124,7 %	100,7 %	111,3 %	113,5 %
	1931	97,9 %	98,6 %	100,7 %	101,1 %	106,9 %	94,5 %	98,9 %	97,3 %	99,7 %	97,9 %	100,4 %	100,3 %
	1932	91,9 %	86,4 %	86,6 %	88,3 %	91,6 %	86,6 %	75,9 %	71,7 %	91,9 %	86,4 %	84,1 %	84,3 %
	1933	89,2 %	88,8 %	82,4 %	84,5 %	75,0 %	77,6 %	73,8 %	82,6 %	85,9 %	86,5 %	80,6 %	84,1 %
	1934	79,6 %	81,6 %	86,2 %	89,5 %	79,4 %	84,2 %	93,1 %	90,3 %	79,6 %	82,1 %	87,6 %	89,7 %

PRINCIPAES TITULOS DO ACTIVO E DO PASSIVO DOS BANCOS NACIONAES E ESTRANGEIROS QUE FUNCCIONAM NO ESTADO DO PARANÁ

MARÇO E JUNHO — SETEMBRO E DEZEMBRO

TITULOS	ANNOS	VALORES EM CONTOS DE RÉIS											
		BANCOS NACIONAES				BANCOS ESTRANGEIROS				TOTAL			
		31 de Março	30 de Junho	30 de Setembro	31 de Dezembro	31 de Março	30 de Junho	30 de Setembro	31 de Dezembro	31 de Março	30 de Junho	30 de Setembro	31 de Dezembro
ACTIVO													
Letras descontadas	1930	27 [illegible]	27 931	[illegible]	[illegible] 844	[illegible]	16 144	[illegible] 079	13 871	46 093	44 07[illegible]	55 230	52.715
	1931	[illegible]	[illegible] 917	[illegible]	[illegible]	[illegible]	[illegible]	[illegible]	9 11[illegible]	43 744	44 11[illegible]	42 280	41.190
	1932	[illegible]	[illegible]	[illegible]	[illegible]	8 [illegible]	[illegible]	7 [illegible]	7 [illegible]	[illegible]	37 908	35 923	35 948
	1933	[illegible]	27 [illegible]	[illegible]	27 [illegible]	8 [illegible]	8 1[illegible]	7 [illegible]	8 974	[illegible]	35 503	34 193	36 920
	1934	[illegible]	[illegible]	[illegible]	[illegible]	[illegible]	10 [illegible]	[illegible]	[illegible]	[illegible]	[illegible] 257	37 [illegible]	38 137
Emprestimos em contas correntes	1930	4[illegible]	27 [illegible]	[illegible]	40 [illegible]	[illegible]	27.[illegible]	27 [illegible]	28 064	71 201	[illegible]	68 290	68,376
	1931	21 [illegible]	21.7[illegible]	[illegible]	[illegible] 541	[illegible] 471	[illegible]	[illegible] 204	[illegible]	51 [illegible]	51.[illegible]	49 998	47.161
	1932	[illegible]	[illegible]	[illegible]	[illegible]	[illegible]	[illegible] 74[illegible]	21 [illegible]	[illegible]	[illegible]	42 [illegible]	42 865	49 504
	1933	[illegible]	[illegible] 04[illegible]	[illegible]	[illegible]	[illegible]	22 [illegible]	21 045	30 [illegible]	53 487	[illegible] 07[illegible]	49 410	43.719
	1934	[illegible]	24 [illegible]	[illegible]	[illegible]	[illegible]	[illegible] 74[illegible]	21 [illegible]	21 [illegible]	44 809	45 1[illegible]	[illegible] 789	48 702
Total dos emprestimos	1930	75 500	55 804	82 859	79 166	41 984	43 149	40.700	41 925	117 484	98 953	123 619	121 091
	1931	65 295	55 675	53 435	52 618	39 834	39 448	38 641	35 751	95 039	95 121	92 276	88.371
	1932	50 306	49 767	50 147	57 151	34 736	30 761	28 641	28 305	85 042	80 528	78 788	85 456
	1933	60 498	60 348	54 757	51 208	29 487	30 227	28 846	29 381	89 985	90 576	83 603	80 649
	1934	53 740	50 431	62 484	54 896	29 871	30 948	31 936	31 943	83 611	81 380	94 420	86.839
Caixa em moeda corrente nos Bancos	1930	9 [illegible]	6 791	7 4[illegible]	[illegible]	4 1[illegible]	6 200	4 4[illegible]	6 803	1[illegible] 4[illegible]	13 [illegible]	11.871	16 983
	1931	[illegible]	7 [illegible]	[illegible]	[illegible]	5 [illegible]	5 [illegible]	4 7[illegible]	7 [illegible]	[illegible]	12.7[illegible]	12 9[illegible]	16.202
	1932	7 [illegible]	[illegible] 741	7 847	11 141	5 [illegible]	4 [illegible]	[illegible]	5 54[illegible]	13 [illegible]	[illegible]	12.74[illegible]	16 887
	1933	[illegible] 117	[illegible]	7 4[illegible]	9 [illegible]	4 [illegible]	4 [illegible]	3 647	3 57[illegible]	13 1[illegible]	12 [illegible]	11 111	13 581
	1934	[illegible]	7 77[illegible]	[illegible]	[illegible] 747	[illegible] 7[illegible]	2 67[illegible]	[illegible]	3 [illegible]	[illegible]	10 44[illegible]	7 304	12 109
PASSIVO													
Depositos em conta corrente com juros	1930	20 954	[illegible]	21,109	29 1[illegible]	1[illegible] 718	14 544	14 682	12 410	34 667	33 [illegible]	35 851	42 580
	1931	18 [illegible]	1[illegible]	[illegible]	21 [illegible]	14 4[illegible]	12 [illegible]	12 71[illegible]	12 [illegible]	[illegible]	31 [illegible]	32 215	34.072
	1932	22 [illegible]	21 [illegible]	21 [illegible]	[illegible]	12 4[illegible]	1[illegible]	[illegible] 44[illegible]	11 [illegible]	35 [illegible]	31 910	[illegible] 763	46.798
	1933	[illegible]	[illegible]	4[illegible] 11[illegible]	47 [illegible]	9 [illegible]	10 [illegible]	1[illegible]	10 [illegible]	61 1[illegible]	60 347	55 145	58 008
	1934	[illegible]	[illegible]	[illegible]	[illegible]	[illegible]	1[illegible]	11 1[illegible]	11 [illegible]	54 1[illegible]	45 [illegible]	41 [illegible]	49.821
Depositos em conta corrente limitada	1930	6 [illegible]	6,7[illegible]	6 714	6.1[illegible]	773	768	794	795	7 704	7 [illegible]	7 508	6 985
	1931	[illegible] 737	6 [illegible]	[illegible] 477	6 [illegible]	[illegible]	54[illegible]	51[illegible]	[illegible]	6 [illegible]	6 [illegible]	6.988	7.239
	1932	6 731	6 [illegible]	6 4[illegible]	7 1[illegible]	[illegible]	[illegible]	[illegible]	[illegible]	7 27[illegible]	7 855	6 909	7 780
	1933	7 0[illegible]	6 [illegible]	[illegible]	6 77[illegible]	[illegible]	611	[illegible]	677	7 579	7 572	7 349	7.455
	1934	[illegible]	[illegible]	7 [illegible]	7 [illegible]	[illegible]	[illegible]	[illegible]	[illegible]	7 4[illegible]	7 [illegible]	7 741	5 025
Depositos em conta corrente sem juros	1930	2 [illegible]	[illegible] 4[illegible]	1 [illegible]	1.341	1[illegible]	90	1[illegible]	1[illegible]	2 205	2 [illegible]	2 024	1.449
	1931	1 [illegible]	1 [illegible]	[illegible]	7 [illegible]	67	1 24[illegible]	1 4[illegible]	1 [illegible]	1 295	2 [illegible]	3 401	[illegible].906
	1932	1 4[illegible]	3 [illegible]	[illegible] 2[illegible]	[illegible]	1 [illegible]	[illegible]	[illegible]	1 [illegible]	3 099	4 37[illegible]	6 [illegible]	5 807
	1933	2 912	3 1[illegible]	2 [illegible]	4 [illegible]	2 [illegible]	3 527	1 27[illegible]	1 720	[illegible] 801	6 092	3.847	6 549
	1934	[illegible]	6 797	[illegible] 72[illegible]	7 [illegible]	2 [illegible]	[illegible]	1 [illegible]	1 565	7.802	9 773	8.034	8 753
Total dos depositos á vista	1930	29 892	29 563	29 778	36 641	14 684	15 408	15 605	14.313	44 576	44 976	45 383	50.954
	1931	25 634	25 735	27 976	35 596	15 054	14 641	14 628	14 621	40 588	40.376	42 604	50.217
	1932	30 914	31 543	33 057	46 595	14 630	12 095	11 255	13 678	45 444	43 638	44 312	60 173
	1933	61 256	69 061	54 088	69 561	13 072	14 520	12 063	12 451	74.128	83 611	66 141	72.012
	1934	55 254	50 678	44.427	51 003	13 615	11 995	13 151	14 296	68 869	62 673	57 578	65 299
Depositos a prazo fixo	1930	1[illegible] 702	12 [illegible]	18,1[illegible]	15.7[illegible]	20 [illegible]	21.171	21 87[illegible]	22.108	31.[illegible]	33 706	40 016	37.[illegible]
	1931	12 727	12 [illegible]	11 [illegible]	15.[illegible]11	21 44[illegible]	20 [illegible]	18 [illegible]	15 [illegible]	34 175	32 [illegible]	30.[illegible]	27.890
	1932	11 814	11 [illegible]	11 [illegible]	[illegible]	14 4[illegible]	14 1[illegible]	1[illegible] 647	12 515	26.312	25 [illegible]	24 875	23.734
	1933	[illegible]	10 4[illegible]	1[illegible]	1[illegible]	1[illegible]	13 237	13 4[illegible]	13 541	22 94[illegible]	23 [illegible]	24.041	24 514
	1934	[illegible]	8 [illegible]	9.[illegible]	[illegible]	17 [illegible]	1[illegible]	12 741	12 [illegible]	21 [illegible]	22 [illegible]	22 [illegible]	21 972
Total dos depositos	1930	40 594	42 183	47 916	52 406	35 375	36 579	37 483	36 416	75 969	78 682	85 399	88 822
	1931	38 261	38 331	39 766	47 607	36 502	34 735	33 521	30 490	74 763	73 066	73 287	78 007
	1932	42 728	43 219	44 285	57 511	29 028	26 257	24 907	26 396	71 756	69 476	69 187	83 907
	1933	71 148	79 552	64 709	78.534	26 123	27 757	25 473	25 992	97 271	107 309	90 182	96.526
	1934	64 272	59 651	53 756	60 066	26 278	25 257	25 902	27 185	90 560	84 908	79 658	87 271
PERCENTAGENS													
Caixa em relação aos depositos á vista	1930	31,1 %	23,0 %	24,9 %	27,8 %	28,5 %	40,7 %	28,5 %	47,6 %	30,2 %	29,0 %	26,2 %	33,3 %
	1931	40,[illegible] %	28,7 %	29,3 %	2[illegible],4 %	35,3 %	36,6 %	32,8 %	54,2 %	38,6 %	31,5 %	30,5 %	32,4 %
	1932	24,7 %	18,2 %	22,2 %	[illegible]	[illegible]	37,9 %	47,9 %	[illegible]	[illegible]	22,7 %	28,7 %	27,7 %
	1933	11,9 %	11,7 %	1[illegible],8 %	16,7 %	30,9 %	31,1 %	30,3 %	28,7 %	17,7 %	15,0 %	16,8 %	18,8 %
	1934	[illegible]	15,3 %	11,4 %	17,1 %	27,6 %	22,3 %	17,6 %	23,5 %	13,0 %	16,7 %	12,8 %	18,5 %
Caixa em relação ao total dos depositos	1930	22,9 %	16,1 %	15,5 %	19,4 %	11,8 %	17,1 %	11,8 %	18,7 %	17,7 %	16,6 %	13,9 %	19,1 %
	1931	27,0 %	19,3 %	20,6 %	17,5 %	14,5 %	15,4 %	14,3 %	26,0 %	20,9 %	17,4 %	17,7 %	20,8 %
	1932	17,8 %	13,3 %	16,6 %	19,4 %	18,[illegible]	17,[illegible]	2[illegible],6 %	21,0 %	18,2 %	14,9 %	18,4 %	19,9 %
	1933	12,6 %	10,1 %	11,5 %	14,1 %	1[illegible],4 %	16,3 %	14,3 %	13,8 %	13,5 %	11,7 %	12,3 %	14,0 %
	1934	[illegible],1 %	13,0 %	9,4 %	14,[illegible]	14,3 %	1[illegible],6 %	[illegible],0 %	12,4 %	9,9 %	12,3 %	9,3 %	13,9 %
Emprestimos em relação ao total dos depositos	1930	186,0 %	13[illegible],5 %	17[illegible],9 %	151,1 %	11[illegible],7 %	11[illegible],0 %	108,7 %	115,1 %	154,6 %	125,8 %	144,8 %	136,3 %
	1931	144,3 %	14[illegible],2 %	1[illegible],4 %	11[illegible],4 %	1[illegible],1 %	11[illegible],6 %	115,9 %	117,3 %	127,1 %	130,2 %	125,9 %	113,1 %
	1932	1[illegible],7 %	115,1 %	1[illegible],2 %	[illegible],4 %	11[illegible]	[illegible],1 %	115,0 %	1[illegible],2 %	11[illegible]	11[illegible],9 %	113,9 %	101,8 %
	1933	85,0 %	75,9 %	[illegible]	72,7 %	112,9 %	[illegible],9 %	113,2 %	113,0 %	92,5 %	84,4 %	92,7 %	83,6 %
	1934	[illegible]	[illegible]	[illegible]	[illegible]	11[illegible],7 %	[illegible]	1[illegible],3 %	117,5 %	[illegible]	[illegible],9 %	1[illegible],0 %	[illegible]

PRINCIPAES TITULOS DO ACTIVO E DO PASSIVO DOS BANCOS NACIONAES E ESTRANGEIROS QUE FUNCCIONAM NO ESTADO DE SANTA CATHARINA

MARÇO E JUNHO — SETEMBRO E DEZEMBRO

VALORES EM CONTOS DE RÉIS

TITULOS	ANNOS	BANCOS NACIONAES				BANCOS ESTRANGEIROS				TOTAL			
		31 de Março	30 de Junho	30 de Setembro	31 de Dezembro	31 de Março	30 de Junho	30 de Setembro	31 de Dezembro	31 de Março	30 de Junho	30 de Setembro	31 de Dezembro
ACTIVO													
Letras descontadas..	1930	13.234	12.888	11.860	10.220	.....	.....	.....	.....	13.234	12.888	11.860	10.220
	1931	9.281	9.764	8.804	8.614	.....	.....	.....	.....	9.281	9.764	8.804	8.614
	1932	7.759	8.718	9.233	9.846	.....	.....	.....	.....	7.759	8.718	9.233	9.846
	1933	10.040	9.343	8.871	8.465	.....	.....	.....	.....	10.040	9.343	8.871	8.465
	1934	8.780	10.102	11.247	12.004	.....	.....	.....	.....	8.780	10.102	11.247	12.004
Emprestimos em contas correntes.....	1930	3.702	3.752	3.753	3.010	.....	.....	.....	.....	3.702	3.752	3.753	3.010
	1931	3.715	3.734	2.396	3.001	.....	.....	.....	.....	3.715	3.734	2.396	3.001
	1932	2.313	2.405	2.713	3.446	.....	.....	.....	.....	2.313	2.405	2.713	3.446
	1933	3.450	3.329	3.787	3.834	.....	.....	.....	.....	3.450	3.329	3.787	3.834
	1934	3.677	5.944	6.681	6.273	.....	.....	.....	.....	3.677	5.944	6.681	6.273
Total dos emprestimos.....	1930	**16.936**	**16.640**	**15.613**	**13.230**	.....	.....	.....	.....	**16.936**	**16.640**	**15.613**	**13.230**
	1931	**12.996**	**13.498**	**11.200**	**11.615**	.....	.....	.....	.....	**12.996**	**13.498**	**11.200**	**11.615**
	1932	**10.072**	**11.123**	**11.946**	**13.292**	.....	.....	.....	.....	**10.072**	**11.123**	**11.946**	**13.292**
	1933	**13.490**	**12.672**	**12.658**	**12.299**	.....	.....	.....	.....	**13.490**	**12.672**	**12.658**	**12.299**
	1934	**12.457**	**16.046**	**17.928**	**18.277**	.....	.....	.....	.....	**12.457**	**16.046**	**17.928**	**18.277**
Caixa em moeda corrente nos Bancos..	1930	6.426	7.471	4.652	7.209	.....	.....	.....	.....	6.426	7.471	4.652	7.209
	1931	5.500	6.554	6.002	6.548	.....	.....	.....	.....	5.500	6.554	6.002	6.548
	1932	4.686	4.265	4.730	6.141	.....	.....	.....	.....	4.686	4.265	4.730	6.141
	1933	3.329	5.804	3.907	5.702	.....	.....	.....	.....	3.329	5.804	3.907	5.702
	1934	6.002	5.924	5.625	5.231	.....	.....	.....	.....	6.002	5.924	5.625	5.231
PASSIVO													
Depositos em conta corrente com juros.	1930	21.160	20.059	15.716	19.519	.....	.....	.....	.....	21.160	20.059	15.716	19.519
	1931	19.490	22.291	22.251	24.084	.....	.....	.....	.....	19.490	22.291	22.251	24.084
	1932	23.761	25.289	26.342	32.250	.....	.....	.....	.....	23.761	25.289	26.342	32.250
	1933	32 055	34.670	32.420	35.026	.....	.....	.....	.....	32.055	34.670	32.420	35.026
	1934	35.491	33.582	32.197	32.110	.....	.....	.....	.....	35.491	33.582	32.197	32.110
Depositos em conta corrente limitada..	1930	5.987	6.189	6.091	5.947	.....	.....	.....	.....	5.987	6.189	6.091	5.947
	1931	5.371	5.022	4.940	5.223	.....	.....	.....	.....	5.371	5.022	4.940	5.223
	1932	5.023	4.782	4.812	5.510	.....	.....	.....	.....	5.023	4.782	4.812	5.510
	1933	5.395	5.378	5.499	5.837	.....	.....	.....	.....	5.395	5.378	5.499	5.837
	1934	5.891	8.265	8.585	8.998	.....	.....	.....	.....	5.891	8.265	8.585	8.998
Depositos em conta corrente sem juros.	1930	1.621	1.689	2.399	2.252	.....	.....	.....	.....	1.621	1.689	2.399	2.252
	1931	2.349	3.395	2.333	1.492	.....	.....	.....	.....	2.349	3.395	2.333	1.492
	1932	1.693	3.197	3.444	4.625	.....	.....	.....	.....	1.693	3.197	3.444	4.625
	1933	2.384	1.993	2.871	3.354	.....	.....	.....	.....	2.384	1.993	2.871	3.354
	1934	3.138	3.042	4.651	6.715	.....	.....	.....	.....	3.138	3.042	4.651	6.715
Total dos depositos á vista.....	1930	**28.768**	**27.937**	**24.206**	**27.718**	.....	.....	.....	.....	**28.768**	**27.937**	**24.206**	**27.718**
	1931	**27.210**	**30.708**	**29.524**	**30.799**	.....	.....	.....	.....	**27.210**	**30.708**	**29.524**	**30.799**
	1932	**30.477**	**33.268**	**34.598**	**42.385**	.....	.....	.....	.....	**30.477**	**33.268**	**34.598**	**42.385**
	1933	**39.834**	**42.041**	**40.790**	**44.217**	.....	.....	.....	.....	**39.834**	**42.041**	**40.790**	**44.217**
	1934	**44.520**	**44.889**	**45.433**	**47.823**	.....	.....	.....	.....	**44.520**	**44.889**	**45.433**	**47.823**
Depositos a prazo fixo	1930	5.747	5.829	5.600	6.535	.....	.....	.....	.....	5.747	5.829	5.600	6.535
	1931	7.269	6.961	6.236	6.162	.....	.....	.....	.....	7.269	6.961	6.236	6.162
	1932	6.005	5.859	5.611	3.879	.....	.....	.....	.....	6.005	5.859	5.611	3.879
	1933	4.053	4.354	4.145	4.612	.....	.....	.....	.....	4.053	4.354	4.145	4.612
	1934	4.514	8.037	7.857	7.837	.....	.....	.....	.....	4.514	8.037	7.857	7.837
Total dos depositos..	1930	**34.515**	**33.766**	**29.806**	**34.253**	.....	.....	.....	.....	**34.515**	**33.766**	**29.806**	**34.253**
	1931	**34.479**	**37.669**	**35.760**	**36.961**	.....	.....	.....	.....	**34.479**	**37.669**	**35.760**	**36.961**
	1932	**36.482**	**39.127**	**40.209**	**46.264**	.....	.....	.....	.....	**36.482**	**39.127**	**40.209**	**46.264**
	1933	**43.887**	**46.395**	**44.935**	**48.829**	.....	.....	.....	.....	**43.887**	**46.395**	**44.935**	**48.829**
	1934	**49.034**	**52.926**	**53.290**	**55.660**	.....	.....	.....	.....	**49.034**	**52.926**	**53.290**	**55.660**
PERCENTAGENS													
Caixa em relação aos depositos á vista ..	1930	22,3 %	26,8 %	19,2 %	26,0 %	.....	.....	.....	.....	22,3 %	26,8 %	19,2 %	26,0 %
	1931	20,2 %	21,3 %	20,3 %	21,3 %	.....	.....	.....	.....	20,2 %	21,3 %	20,3 %	21,3 %
	1932	15,4 %	12,8 %	13,7 %	14,5 %	.....	.....	.....	.....	15,4 %	12,8 %	13,7 %	14,5 %
	1933	8,4 %	13,8 %	9,6 %	12,9 %	.....	.....	.....	.....	8,4 %	13,8 %	9,6 %	12,9 %
	1934	13,5 %	13,2 %	12,4 %	10,9 %	.....	.....	.....	.....	13,5 %	13,2 %	12,4 %	10,9 %
Caixa em relação ao total dos depositos.	1930	18,6 %	22,1 %	15,6 %	21,0 %	.....	.....	.....	.....	18,6 %	22,1 %	15,6 %	21,0 %
	1931	15,9 %	17,4 %	16,8 %	17,7 %	.....	.....	.....	.....	15,9 %	17,4 %	16,8 %	17,7 %
	1932	12,8 %	10,9 %	11,8 %	13,3 %	.....	.....	.....	.....	12,8 %	10,9 %	11,8 %	13,3 %
	1933	7,6 %	12,5 %	8,7 %	11,7 %	.....	.....	.....	.....	7,6 %	12,5 %	8,7 %	11,7 %
	1934	12,2 %	11,2 %	10,6 %	9,4 %	.....	.....	.....	.....	12,2 %	11,2 %	10,6 %	9,4 %
Emprestimos em relação ao total dos depositos.....	1930	49,1 %	49,3 %	52,4 %	38,6 %	.....	.....	.....	.....	49,1 %	49,3 %	52,4 %	38,6 %
	1931	37,7 %	35,8 %	31,3 %	31,4 %	.....	.....	.....	.....	37,7 %	35,8 %	31,3 %	31,4 %
	1932	27,6 %	28,4 %	29,7 %	28,7 %	.....	.....	.....	.....	27,6 %	28,4 %	29,7 %	28,7 %
	1933	30,7 %	27,3 %	28,2 %	25,2 %	.....	.....	.....	.....	30,7 %	27,3 %	28,2 %	25,2 %
	1934	25,4 %	30,3 %	33,6 %	32,8 %	.....	.....	.....	.....	25,4 %	30,3 %	33,6 %	32,8 %

PRINCIPAES TITULOS DO ACTIVO E DO PASSIVO DOS BANCOS NACIONAES E ESTRANGEIROS QUE FUNCCIONAM NO ESTADO DO RIO GRANDE DO SUL

MARÇO E JUNHO — SETEMBRO E DEZEMBRO

VALORES EM CONTOS DE RÉIS

TITULOS	ANNOS	BANCOS NACIONAES 31 de Março	BANCOS NACIONAES 30 de Junho	BANCOS NACIONAES 30 de Setembro	BANCOS NACIONAES 31 de Dezembro	BANCOS ESTRANGEIROS 31 de Março	BANCOS ESTRANGEIROS 30 de Junho	BANCOS ESTRANGEIROS 30 de Setembro	BANCOS ESTRANGEIROS 31 de Dezembro	TOTAL 31 de Março	TOTAL 30 de Junho	TOTAL 30 de Setembro	TOTAL 31 de Dezembro
ACTIVO													
Letras [illegible]tadas	1930	[illegible]	31[illegible]	290.727	[illegible]	18.[illegible]	29 321	[illegible] 647	26.[illegible]	[illegible]	330 616	276.304	279.085
	1931	[illegible]	[illegible]	[illegible]	[illegible]	[illegible]	[illegible]	24 [illegible]	24.7[illegible]	[illegible]	[illegible]	294.555	254.822
	1932	[illegible]	[illegible]	244 [illegible]	[illegible]	[illegible]	[illegible]	24 4[illegible]	24 [illegible]	[illegible]	27[illegible] 704	[illegible]	264.155
	1933	[illegible]	[illegible]	[illegible]	[illegible]	[illegible]	24 607	21 142	25 [illegible]	[illegible]	245 009	279,[illegible]	291 705
	1934	[illegible]	[illegible]	[illegible]	[illegible]	[illegible]	24 [illegible]	[illegible]	[illegible]	[illegible]	[illegible]	[illegible]	309 841
[illegible]estimos em contas corr[illegible]tes	1930	[illegible].112	[illegible]	190.[illegible]	197 [illegible]	[illegible]	24.077	31 [illegible]	37 [illegible]	380.084	432 317	220.455	225.049
	1931	[illegible]	[illegible]	217.4[illegible]	31[illegible]	47 [illegible]	[illegible]	32 891	31 [illegible]	212 174	[illegible]	350,371	342 207
	1932	[illegible]	[illegible]	[illegible]	[illegible]	[illegible]	[illegible]	24 264	26 [illegible]	264 421	[illegible]	280 607	298,718
	1933	[illegible]	[illegible]	[illegible]	[illegible]	[illegible]	20 [illegible]	27 [illegible]	27 345	297 [illegible]	314 222	317.450	310.267
	1934	27[illegible]	[illegible]	[illegible]	[illegible]	[illegible]	[illegible]	[illegible]	24 [illegible]	[illegible]	[illegible]4 016	[illegible]	326 408
Total dos emprestimos	1930	682.518	708.535	440.147	450 697	43 863	63 398	56 612	64 337	732 381	771 533	496.759	515 034
	1931	398.640	597 835	587 960	570 605	76 974	63 456	56 966	56 424	475 614	661 291	644 926	627,029
	1932	595 393	532 094	510 064	511 346	53 225	56 433	48 754	51 527	648 818	587 527	558 827	562 873
	1933	525 279	545 598	548 263	555 286	57 781	53 703	48 240	52 686	583 060	599 301	596 503	587 972
	1934	545 681	576 388	584 516	599 464	56 391	54.495	51 126	46 785	602 072	630 883	636 042	648 265
Caixa em moeda corrente nos Bancos	1930	95 374	74 [illegible]	8[illegible]	73 417	8 7[illegible]	12.[illegible]	13 79[illegible]	11 060	104 083	86 720	86.168	84.496
	1931	[illegible]	78 [illegible]	[illegible]	[illegible]	14.11[illegible]	22 24[illegible]	26.[illegible]	1[illegible]	74.64[illegible]	1[illegible].221	96.658	79.651
	1932	[illegible]	[illegible]	[illegible]	84 2[illegible]	18 4[illegible]	16 1[illegible]	11 [illegible]7	11 4[illegible]	[illegible]	117 1[illegible]	111 804	95 729
	1933	51 54[illegible]	[illegible]	77 [illegible]4	[illegible]	11.[illegible]	9.41[illegible]	8.1[illegible]	7.21[illegible]	92 918	97 940	85 217	77 2[illegible]
	1934	7[illegible]	[illegible]	73 114	[illegible]	[illegible]	[illegible].17[illegible]	[illegible]	[illegible]	[illegible]	96 207	78 207	65 536
PASSIVO													
Depositos em c[illegible]ta corrente [illegible] juros	1930	5[illegible].505	572 4[illegible]	355 [illegible]	309 [illegible]	12.[illegible]	22.271	22 [illegible]	21 801	603.479	594 74[illegible]	377.304	391.363
	1931	[illegible]	[illegible]3 1[illegible]	[illegible]	[illegible]1.341	[illegible]	[illegible]	21 297	23 [illegible]	330.505	412.818	421 23[illegible]	384 803
	1932	[illegible]7 4[illegible]	4[illegible] 4[illegible]	4[illegible]	444 [illegible]	[illegible]	24 [illegible]	24 472	[illegible]	[illegible].877	4[illegible]	452 842	466 563
	1933	416 [illegible]	43[illegible] 17[illegible]	444 [illegible]	427 411	21 [illegible]	20 352	22 600	20 [illegible]	437 618	4[illegible].528	467 900	447.991
	1934	421.97[illegible]	427 [illegible]	[illegible]	41[illegible]	19 [illegible]	19 167	19 [illegible]	[illegible]	441 211	446 1[illegible]	44[illegible]	433 428
Depositos em conta corrente [illegible]tada	1930	51.310	52.[illegible]	27.87[illegible]	28.651	1.415	1.536	1.711	1.811	52.721	53 [illegible]	29.080	30.462
	1931	27.4[illegible]	47 4[illegible]	4[illegible]	4[illegible]	1 7[illegible]	1.[illegible]	1.[illegible]	1 [illegible]	29.[illegible]	49 281	50 331	51.391
	1932	4[illegible]	4[illegible]	44 4[illegible]	4[illegible]	1 [illegible]	1.[illegible]4	1 647	1 7[illegible]	47 74[illegible]	[illegible]	46 04[illegible]	51 066
	1933	50.684	53 84[illegible]	54 [illegible]	[illegible]	1.7[illegible]1	1 867	2 002	2 083	52 44[illegible]	55 716	56 091	57.239
	1934	[illegible]	[illegible]	56 4[illegible]	[illegible]	2 [illegible]	2 1[illegible]	2 1[illegible]1	2 [illegible]	[illegible]7.212	5[illegible] 412	5[illegible] 61[illegible]	57.109
Depositos em conta corrente sem juros	1930	45 716	52 [illegible]	37 [illegible]	[illegible]	1.7[illegible]	1.963	1.119	1.503	47.41[illegible]	54.022	39.114	60.735
	1931	[illegible]7.[illegible]	65 1[illegible]4	[illegible].1[illegible]	7[illegible]17	2 [illegible]1	4.44[illegible]	2.164	3,879	60 437	60 [illegible]	37.296	79.696
	1932	48 [illegible]	[illegible]	47 [illegible]	[illegible]	2 [illegible]	2 4[illegible]	9 [illegible]	9 142	50.54[illegible]	[illegible]	[illegible] 667	78.197
	1933	50 719	66 [illegible]	52 600	54 77[illegible]	10 7[illegible]	6.74[illegible]	8 370	6.1[illegible]	61.423	73 029	57 965	60 881
	1934	[illegible] 6[illegible]4	60 [illegible]4	[illegible]	[illegible]	7 [illegible]	6 [illegible]	3 522	[illegible]	70 [illegible]	7[illegible]	[illegible]	71 554
Total dos depositos á vista	1930	687 627	670 891	429 685	466.745	16 001	25.770	24 912	24.815	703.628	702 661	445.597	491.560
	1931	421.309	495.805	479 616	486 897	36 858	35.877	29.269	28.783	458.167	531.682	508.885	515.680
	1932	461.896	509 909	550 430	563.296	26 274	28 686	35 148	32 550	488 170	538 595	585 578	595 836
	1933	517 429	555 314	551 598	537 393	34.057	28 969	30.978	28 718	551 486	584 273	582 576	566 111
	1934	539.867	552 566	547 672	534 322	29 156	27.948	26 769	27 780	569 023	580 506	574.441	562 101
Depositos a prazo fixo	1930	38.070	19 522	14.357	14 000	22.94[illegible]	33.581	36.456	37.256	60.910	53.103	50.843	51.256
	1931	11.4[illegible]	16.030	13.51[illegible]	23.11[illegible]	[illegible]4	36 44[illegible]	31.4[illegible]	28 [illegible]	50.754	52.476	44.970	51.998
	1932	21 197	2[illegible] 1[illegible]	21 [illegible]	17 [illegible]	[illegible]	24 7[illegible]	25 [illegible]	24 7[illegible]	47.123	48 922	46.311	42.676
	1933	19.126	18 899	16 380	15 82[illegible]	2[illegible] 793	23 [illegible]	23 054	22 125	42.919	42 249	39.414	37 950
	1934	13.654	1[illegible] 1[illegible]	14 [illegible]	12 41[illegible]	1[illegible]	1[illegible]	1[illegible]	17 7[illegible]	[illegible]	34 364	32.648	30.1[illegible]1
Total dos depositos	1930	725.697	696.413	435 042	480.745	38 841	59 351	61 398	62 871	764 538	755.764	496.440	542 818
	1931	432 739	511 835	493 128	510 010	76 182	72 323	60 727	57 668	508 921	584 158	653 855	567 878
	1932	483 093	534 067	571 712	581 175	52 200	53 4[illegible]	60 177	57 337	535 293	587 517	631 889	638.512
	1933	536.555	574.213	567 958	553.216	57.850	52.309	54.032	50 843	594.405	626.522	621.890	604 061
	1934	553.521	567 725	561 720	546 766	48 826	47 145	45 369	45 516	602 347	614 870	607 089	592 282
PERCENTAGENS													
Caixa em relação aos depositos á vista	1930	13 9 %	10.9 %	12.4 %	15.7 %	54.4 %	49.3 %	55.4 %	45.0 %	14.8 %	12.3 %	14.8 %	17.2 %
	1931	14,4 %	15.9 %	14.6 %	12.3 %	[illegible]	[illegible]2,0 %	91.7 %	69.4 %	16.3 %	19.0 %	19,0 %	15,4 %
	1932	18.2 %	19 8 %	18.2 %	14 9 %	[illegible] 7 %	56 5 %	23.7 %	35 1 %	20 6 %	21 8 %	19 1 %	16.1 %
	1933	15.8 %	15 9 %	14.0 %	13 0 %	33.4 %	32.5 %	26 2 %	25.1 %	16.8 %	16.8 %	14.6 %	13.6 %
	1934	14,8 %	16,3 %	13,4 %	11.1 %	[illegible],4 %	22.0 %	19.0 %	21,8 %	15.0 %	16.6 %	13.6 %	11,7 %
Caixa em relação ao total dos depositos	1930	13.1 %	10.6 %	12.0 %	15.3 %	22 4 %	21,4 %	22.5 %	18.0 %	13.6 %	11.5 %	13.3 %	15.6 %
	1931	14,0 %	15,4 %	14,2 %	11,7 %	18.5 %	31,7 %	44.2 %	34.6 %	14.7 %	17,3 %	17.4 %	14.0 %
	1932	17.4 %	18 9 %	17,5 %	14 5 %	31 5 %	30 3 %	19.7 %	20 0 %	18 8 %	19 9 %	17.7 %	15.0 %
	1933	15,2 %	15.4 %	13.6 %	12 6 %	19.7 %	18.0 %	15.2 %	14.2 %	15 6 %	15 6 %	13.7 %	12.8 %
	1934	14.4 %	15,9 %	13,0 %	10,9 %	12 2 %	13 0 %	11,2 %	1[illegible],3 %	14,2 %	1[illegible].6 %	12,9 %	11.1 %
Emprestimos em relação ao total dos depositos	1930	94.0 %	101.7 %	101.2 %	93 8 %	128 4 %	107 0 %	92.2 %	103 7 %	95.8 %	102.1 %	100.1 %	94.9 %
	1931	92,1 %	11[illegible],8 %	11[illegible],2 %	111,[illegible] %	1[illegible]1,0 %	87,7 %	93,8 %	97,8 %	[illegible]4 %	113.2 %	116.4 %	110.5 %
	1932	123.2 %	99.6 %	[illegible]2 %	88 0 %	1[illegible]2 1 %	1[illegible]7 %	81.0 %	8[illegible] 9 %	121 2 %	1[illegible]0 0 %	88.4 %	88 1 %
	1933	97.9 %	95.0 %	96.5 %	100 4 %	99 9 %	102 7 %	80 3 %	1[illegible] 6 %	[illegible]1 %	95.7 %	95.9 %	97 3 %
	1934	98.6 %	1[illegible]1.[illegible] %	1[illegible].1 %	1[illegible].6 %	115.4 %	115.6 %	112.7 %	1[illegible] 8 %	1[illegible] 0 %	1[illegible].6 %	104.8 %	109.1 %

PRINCIPAES TITULOS DO ACTIVO E DO PASSIVO DOS BANCOS NACIONAES E ESTRANGEIROS QUE FUNCCIONAM NO ESTADO DE MINAS GERAES

MARÇO E JUNHO — SETEMBRO E DEZEMBRO

VALORES EM CONTOS DE RÉIS

TITULOS	ANNOS	BANCOS NACIONAES				BANCOS ESTRANGEIROS				TOTAL			
		31 de Março	30 de Junho	30 de Setembro	31 de Dezembro	31 de Março	30 de Junho	30 de Setembro	31 de Dezembro	31 de Março	30 de Junho	30 de Setembro	31 de Dezembro
ACTIVO													
Letras descontadas..	1930	246.823	229.686	230.461	192.721	7.036	6.517	5.873	5.388	253.859	236.203	236.334	198.109
	1931	185.654	156.936	145.989	136.184	5.458	6.084	4.349	4.478	191.112	163.020	150.338	140.662
	1932	135.910	169.442	159.026	181.854	5.239	5.381	3.330	3.518	141.149	174.823	162.356	185.372
	1933	179.819	195.267	204.310	207.816	3.758	4.111	3.476	4.259	183.577	199.378	207.786	212.075
	1934	214.970	223.555	228.690	225.219	4.522	4.660	4.771	4.176	219.492	228.215	233.461	229.395
Emprestimos em contas correntes.....	1930	56.173	65.156	68.236	71.107	5.095	6.159	6.554	6.515	61.268	71.315	74.790	77.622
	1931	64.787	70.460	64.268	85.792	7.231	7.523	7.585	7.177	72.018	77.983	71.853	92.969
	1932	82.546	56.335	71.042	68.187	4.781	4.941	4.537	5.708	87.327	61.276	75.579	73.895
	1933	93.409	103.542	113.554	123.538	6.080	5.802	6.687	6.716	99.489	109.344	120.241	130.254
	1934	114.617	123.993	144.385	157.267	7.578	8.041	8.115	8.037	122.195	132.034	152.500	165.304
Total dos emprestimos.....	1930	**302.996**	**294.842**	**298.697**	**263.828**	**12.131**	**12.676**	**12.427**	**11.903**	**315.127**	**307.518**	**311.124**	**275.731**
	1931	**250.441**	**227.396**	**210.257**	**221.976**	**12.689**	**13.607**	**11.934**	**11.655**	**263.130**	**241.003**	**222.191**	**233.631**
	1932	**218.456**	**225.777**	**230.068**	**250.041**	**10.020**	**10.322**	**7.867**	**9.226**	**228.476**	**236.099**	**237.935**	**259.267**
	1933	**273.228**	**298.809**	**317.864**	**331.354**	**9.838**	**9.913**	**10.163**	**10.975**	**283.066**	**308.722**	**328.027**	**342.329**
	1934	**329.587**	**347.548**	**373.075**	**382.486**	**12.100**	**12.701**	**12.886**	**12.213**	**341.687**	**360.249**	**385.961**	**394.699**
Caixa em moeda corrente nos Bancos..	1930	37.935	35.131	38.651	37.227	2.921	2.974	2.582	2.891	40.856	38.105	41.233	40.118
	1931	34.035	42.707	38.939	41.744	3.466	2.995	3.650	5.128	37.501	45.702	42.589	46.872
	1932	39.736	37.745	41.118	49.900	4.304	4.118	2.456	1.807	44.040	41.863	43.574	51.707
	1933	44.354	43.614	47.710	42.115	1.489	1.623	996	1.103	45.843	44.237	48.706	43.218
	1934	42.540	42.138	48.373	45.555	1.289	2.829	2.775	1.795	43.829	44.967	51.148	47.350
PASSIVO													
Depositos em conta corrente com juros	1930	72.613	56.087	47.300	50.465	3.632	4.306	4.411	6.580	76.245	60.393	51.711	57.045
	1931	62.225	73.295	75.378	80.688	6.282	6.804	5.932	5.734	68.507	80.099	81.310	86.422
	1932	83.716	89.065	109.384	114.890	5.781	6.579	6.830	5.074	89.497	95.644	116.214	119.964
	1933	108.822	99.609	100.431	92.645	3.350	2.740	2.475	2.648	112.172	102.349	102.906	95.293
	1934	106.371	97.470	101.815	112.215	3.154	3.061	3.108	2.944	109.525	100.531	104.923	115.159
Depositos em conta corrente limitada..	1930	88.779	85.944	82.931	77.503	887	939	654	.....	89.666	86.883	83.585	77.503
	1931	71.383	75.831	74.624	80.132	1.220	1.138	938	893	72.603	76.969	75.562	81.025
	1932	81.699	84.899	80.672	102.946	1.011	900	.....	.....	82.710	85.799	80.672	102.946
	1933	99.042	97.499	95.244	100.711	.....	.....	.....	.....	99.042	97.499	95.244	100.711
	1934	130.013	99.234	108.775	108.420	.....	.....	.....	.....	103.013	99.234	108.775	108.420
Depositos em conta corrente sem juros.	1930	13.587	13.685	36.273	12.492	528	366	534	258	14.115	14.051	36.807	12.750
	1931	15.475	13.823	10.121	9.555	416	461	546	1.002	15.891	14.284	10.667	10.557
	1932	8.587	10.778	9.760	7.579	733	571	940	2.291	9.320	11.349	10.700	9.870
	1933	6.032	6.295	6.197	9.257	2.033	1.101	813	936	8.065	7.396	7.010	10.193
	1934	4.578	8.853	9.038	8.775	269	332	713	490	4.847	9.185	9.751	9.265
Total dos depositos á vista.....	1930	**174.979**	**155.716**	**166.504**	**140.470**	**5.047**	**5.611**	**5.599**	**6.838**	**180.026**	**161.327**	**172.103**	**147.308**
	1931	**149.083**	**162.949**	**160.123**	**170.375**	**7.918**	**8.403**	**7.416**	**7.629**	**157.001**	**171.352**	**167.539**	**178.004**
	1932	**174.002**	**184.742**	**199.816**	**225.415**	**7.615**	**8.050**	**7.770**	**7.365**	**181.617**	**192.792**	**207.586**	**232.780**
	1933	**213.896**	**203.403**	**201.872**	**202.613**	**5.383**	**3.841**	**3.288**	**3.584**	**219.279**	**207.244**	**205.160**	**206.197**
	1934	**213.962**	**205.557**	**219.628**	**229.410**	**3.423**	**3.393**	**3.821**	**3.434**	**217.385**	**208.950**	**223.449**	**232.844**
Depositos a prazo fixo	1930	120.687	119.796	119.760	112.401	3.342	3.111	3.219	3.680	124.029	122.907	122.979	116.081
	1931	110.827	113.206	109.590	104.984	3.653	2.951	2.294	2.776	114.480	116.157	111.884	107.760
	1932	104.137	104.702	99.797	110.179	2.730	2.249	1.692	1.279	106.867	106.951	101.489	111.458
	1933	120.591	124.014	129.831	132.243	1.816	1.360	1.168	3.901	122.417	125.374	130.999	136.144
	1934	134.242	135.172	143.736	149.060	3.980	4.511	3.889	2.405	138.222	139.683	147.625	151.465
Total dos depositos..	1930	**295.666**	**275.512**	**286.264**	**252.871**	**8.389**	**8.722**	**8.818**	**10.518**	**304.055**	**284.234**	**295.082**	**263.389**
	1931	**259.910**	**276.155**	**269.713**	**275.359**	**11.571**	**11.354**	**9.710**	**10.405**	**271.481**	**287.509**	**279.423**	**285.764**
	1932	**278.139**	**289.444**	**299.613**	**335.594**	**10.345**	**10.299**	**9.462**	**8.644**	**288.484**	**300.743**	**309.075**	**344.238**
	1933	**334.487**	**327.417**	**331.703**	**334.856**	**7.199**	**5.201**	**4.456**	**7.485**	**341.686**	**332.618**	**336.159**	**342.341**
	1934	**348.204**	**340.729**	**363.364**	**378.470**	**7.403**	**7.904**	**7.710**	**5.839**	**355.607**	**348.633**	**371.074**	**384.309**
PERCENTAGENS													
Caixa em relação aos depositos á vista ..	1930	21,7 %	22,5 %	23,2 %	26,6 %	57,9 %	53,0 %	46,1 %	42,3 %	22,7 %	23,7 %	24,0 %	27,3 %
	1931	22,8 %	26,2 %	24,3 %	24,5 %	43,8 %	35,6 %	49,0 %	67,2 %	23,9 %	26,7 %	25,4 %	26,3 %
	1932	22,8 %	20,4 %	20,6 %	22,1 %	56,5 %	51,2 %	31,6 %	24,5 %	24,2 %	21,7 %	21,0 %	22,2 %
	1933	20,7 %	21,4 %	23,6 %	20,8 %	27,7 %	42,3 %	30,3 %	30,8 %	20,9 %	21,3 %	23,7 %	21,0 %
	1934	19,9 %	20,5 %	22,0 %	19,9 %	37,7 %	83,4 %	72,6 %	52,2 %	20,2 %	21,5 %	22,9 %	20,3 %
Caixa em relação ao total dos depositos.	1930	12,8 %	12,7 %	13,5 %	14,7 %	34,8 %	34,1 %	29,3 %	27,6 %	13,5 %	13,4 %	14,0 %	15,3 %
	1931	13,1 %	15,2 %	14,4 %	15,2 %	30,0 %	26,4 %	37,6 %	49,3 %	13,8 %	15,8 %	15,2 %	16,4 %
	1932	14,3 %	13,0 %	13,7 %	14,8 %	41,6 %	40,0 %	25,9 %	20,9 %	15,3 %	13,9 %	14,1 %	15,0 %
	1933	13,3 %	13,3 %	14,4 %	12,6 %	20,7 %	31,2 %	22,4 %	14,7 %	13,4 %	13,3 %	14,5 %	12,6 %
	1934	12,2 %	12,4 %	13,3 %	12,0 %	17,4 %	35,7 %	36,0 %	30,7 %	12,3 %	12,9 %	13,8 %	12,3 %
Emprestimos em relação ao total dos depositos.....	1930	102,5 %	107,0 %	104,4 %	104,3 %	144,6 %	145,3 %	140,9 %	113,2 %	103,6 %	108,2 %	105,4 %	104,7 %
	1931	96,4 %	82,3 %	77,9 %	80,6 %	109,7 %	119,8 %	122,9 %	112,0 %	96,9 %	83,8 %	79,5 %	81,8 %
	1932	78,5 %	78,0 %	76,8 %	74,5 %	96,9 %	100,2 %	83,1 %	106.7 %	79,2 %	78.5 %	77,0 %	75,3 %
	1933	81,7 %	91,3 %	95,6 %	98,9 %	136,7 %	190,6 %	228,1 %	146,6 %	82,8 %	92,8 %	97,6 %	100,0 %
	1934	94,7 %	102,0 %	102,7 %	101,0 %	163,5 %	160,7 %	167,1 %	209,2 %	96,1 %	103,3 %	104,0 %	102,7 %

PRINCIPAES TITULOS DO ACTIVO E DO PASSIVO DOS BANCOS NACIONAES E ESTRANGEIROS QUE FUNCCIONAM NO ESTADO DE MATTO GROSSO

MARÇO E JUNHO — SETEMBRO E DEZEMBRO

VALORES EM CONTOS DE RÉIS

TITULOS	ANNOS	BANCOS NACIONAES				BANCOS ESTRANGEIROS				TOTAL			
		31 de Março	30 de Junho	30 de Setembro	31 de Dezembro	31 de Março	30 de Junho	30 de Setembro	31 de Dezembro	31 de Março	30 de Junho	30 de Setembro	31 de Dezembro
ACTIVO													
Letras descontadas..	1930	11.844	11 250	11.806	10 [illegible]	.....	.....	.....	.....	11.844	11.250	10.806	10.686
	1931	10 368	11 060	11.719	11 [illegible]	.....	.....	.....	.....	10 368	11.060	11.719	11.504
	1932	10 727	9 973	9 [illegible]	8 [illegible]	.....	.....	.....	.....	10 727	9 973	9 369	8 647
	1933	6.772	7 [illegible]	7 [illegible]	8 [illegible]	.....	.....	.....	.....	6 772	7 060	7 284	8.908
	1934	8 773	8 [illegible]	8 [illegible]	9 [illegible]	.....	.....	.....	.....	8 773	8 743	8 779	9 432
Emprestimos em conta corrente.....	1930	804	815	1 203	1 206	.....	.....	.....	.....	804	815	1.203	1.206
	1931	353	222	106	[illegible]	.....	.....	.....	.....	353	222	106	86
	1932	[illegible]	50	41	4	.....	.....	.....	.....	65	50	41	46
	1933	32	32	34	30	.....	.....	.....	.....	32	32	34	30
	1934	[illegible]	1 [illegible]	[illegible]	[illegible]	.....	.....	.....	.....	20	1 [illegible]	20	20
Total dos emprestimos.....	1930	12 648	12 065	13 008	11 892	.....	.....	.....	.....	12.648	12 065	13 008	11.892
	1931	10 721	11 282	11 824	11 590	.....	.....	.....	.....	10 721	11 282	11 824	11 590
	1932	10 792	10 023	3 410	8 593	.....	.....	.....	.....	10 792	10 023	3 410	3 593
	1933	6 804	7 092	7 318	8 938	.....	.....	.....	.....	6 804	7 092	7.318	8 938
	1934	8 893	8 762	8 806	8 482	.....	.....	.....	.....	8 893	8 762	8 806	8 482
Caixa em moeda corrente nos Bancos .	1930	2.141	2 249	1 867	1.826	.....	.....	.....	.....	2.141	2 249	1.867	1.826
	1931	2.0[illegible]	2 [illegible]	2 [illegible]	2 [illegible]	.....	.....	.....	.....	2 [illegible]	2 [illegible]	2 [illegible]	2.551
	1932	2 292	2 [illegible]	1 471	3 447	.....	.....	.....	.....	2 292	2 [illegible]	1 471	3 447
	1933	5 [illegible]	3 [illegible]	3 300	3 176	.....	.....	.....	.....	5 065	3 [illegible]	3 300	3 176
	1934	4 4[illegible]	3 4[illegible]	4 [illegible]	2 [illegible]	.....	.....	.....	.....	4 469	3 4[illegible]	4 [illegible]	2 229
PASSIVO													
Depositos em conta corrente com juros	1930	4.374	4.796	5.294	3.437	.....	.....	.....	.....	4.374	4.796	5.294	3.437
	1931	3 921	4.091	3 910	3 776	.....	.....	.....	.....	3 921	4.091	3.910	3 776
	1932	3 940	3 [illegible]	3 [illegible]	4 [illegible]	.....	.....	.....	.....	3 940	3 643	3 883	4 098
	1933	4 812	3 [illegible]	3 [illegible]	4 [illegible]	.....	.....	.....	.....	4 812	3 538	3.168	4.135
	1934	4.[illegible]	5 147	4 [illegible]	3 [illegible]	.....	.....	.....	.....	4.[illegible]	5 147	4 [illegible]	5 [illegible]
Depositos em conta corrente limitada.	1930	4.609	4.608	3.004	3.[illegible]	.....	.....	.....	.....	4.609	4.608	3.004	3.980
	1931	4 [illegible]	4 623	4 [illegible]	4 [illegible]	.....	.....	.....	.....	4 539	4 623	4 [illegible]	4 498
	1932	4 [illegible]	4 672	4 [illegible]	4 [illegible]	.....	.....	.....	.....	4 361	4 672	4 501	4 924
	1933	4.620	4 267	3.923	4 [illegible]	.....	.....	.....	.....	4.620	4 267	3 923	4.089
	1934	4 193	4 [illegible]	4 [illegible]	4 [illegible]	.....	.....	.....	.....	4.193	4.[illegible]	4 [illegible]	4 [illegible]
Depositos em conta corrente sem juros.	1930	5.579	4.955	3.458	3.290	.....	.....	.....	.....	5.579	4.955	3.458	3.290
	1931	3.267	2.928	2 622	3.310	.....	.....	.....	.....	3.267	2.928	2 622	3.310
	1932	6 [illegible]	5 [illegible]	3 [illegible]	5 [illegible]	.....	.....	.....	.....	6 829	5.[illegible]	3 [illegible]	5 483
	1933	5.505	4.404	5 148	5.674	.....	.....	.....	.....	5.505	4.404	5.148	5.674
	1934	6 501	4.496	4 [illegible]	3 [illegible]	.....	.....	.....	.....	6 501	4 496	4.[illegible]	3 [illegible]
Total dos depositos á vista	1930	14.562	14 361	11.756	10.707	.....	.....	.....	.....	14.562	14 361	11.756	10.737
	1931	11 747	11 642	11 270	11.574	.....	.....	.....	.....	11.747	11 642	11 270	11.574
	1932	15.130	13 620	11 854	14 373	.....	.....	.....	.....	15 130	13 620	11 854	14 373
	1933	15 027	12.299	12 239	13 898	.....	.....	.....	.....	15 027	12 299	12 239	13 898
	1934	15 284	13 882	13 807	13 899	.....	.....	.....	.....	15 284	13 882	13.807	13 899
Depositos a prazo fixo	1930	2.428	2.506	2.403	2.507	.....	.....	.....	.....	2.428	2.506	2.403	2.507
	1931	2.592	2.364	2 316	2.315	.....	.....	.....	.....	2.592	2.364	2.316	2 315
	1932	2 296	2 286	2 [illegible]	2 [illegible]	.....	.....	.....	.....	2 296	2 286	2 333	2 265
	1933	2.[illegible]	2 099	2 [illegible]	2 [illegible]	.....	.....	.....	.....	2.200	2 099	2 243	2.157
	1934	2 200	2 223	2 [illegible]	2 [illegible]	.....	.....	.....	.....	2 [illegible]	2 223	2.137	2 291
Total dos depositos..	1930	16.990	16 867	14.159	13 304	.....	.....	.....	.....	16.990	16.867	14.159	13.304
	1931	14 329	13.996	13 588	13.889	.....	.....	.....	.....	14 329	13.996	13 588	13.889
	1932	17.525	16 006	14.187	16 638	.....	.....	.....	.....	17.525	16 006	14 187	16.638
	1933	17.417	14.398	14.582	16.965	.....	.....	.....	.....	17.417	14.298	14.582	16.965
	1934	17 489	16.105	15 944	16.160	.....	.....	.....	.....	17 489	16.105	15 944	16.160
PERCENTAGENS													
Caixa em relação aos depositos á vista ..	1930	14.7 %	15.6 %	15.9 %	17.1 %	.....	.....	.....	.....	14.7 %	15.6 %	15.9 %	17.1 %
	1931	17.1 %	20.1 %	23.1 %	22 0 %	.....	.....	.....	.....	17.1 %	20.1 %	25.1 %	22.0 %
	1932	15.2 %	21.1 %	12.4 %	24 0 %	.....	.....	.....	.....	15.2 %	21.1 %	12.4 %	24 0 %
	1933	23.7 %	29 2 %	27.0 %	22.8 %	.....	.....	.....	.....	23.7 %	29 2 %	27.0 %	22.8 %
	1934	29.2 %	24.8 %	32.5 %	16.0 %	.....	.....	.....	.....	29.2 %	24.8 %	32.5 %	16.0 %
Caixa em relação ao total dos depositos.	1930	12.6 %	13.3 %	13.2 %	13 8 %	.....	.....	.....	.....	12.6 %	13.3 %	13.2 %	13.8 %
	1931	14.0 %	16.7 %	20.8 %	15.4 %	.....	.....	.....	.....	14.0 %	16.7 %	20.8 %	15.4 %
	1932	13.1 %	13.0 %	10.4 %	15.2 %	.....	.....	.....	.....	13.1 %	12.0 %	10 4 %	15.2 %
	1933	29.1 %	25.0 %	23.6 %	19 8 %	.....	.....	.....	.....	29.1 %	25.0 %	22.6 %	13.8 %
	1934	25.6 %	21.4 %	28.2 %	13.7 %	.....	.....	.....	.....	25.6 %	21.4 %	28.2 %	13.7 %
Emprestimos em relação ao total dos depositos.....	1929	74.4 %	71.5 %	91.9 %	90.1 %	.....	.....	.....	.....	74.4 %	71.5 %	91.9 %	90.1 %
	1930	74.8 %	80.6 %	87.0 %	83.4 %	.....	.....	.....	.....	74.8 %	80.6 %	87.0 %	83.4 %
	1931	45.1 %	42 0 %	40 3 %	37.9 %	.....	.....	.....	.....	45 1 %	42.0 %	40 3 %	37 9 %
	1932	39.1 %	49 3 %	50.2 %	55 6 %	.....	.....	.....	.....	39 1 %	49.3 %	50 2 %	55.6 %
	1933	50.3 %	54.4 %	55.1 %	58.7 %	.....	.....	.....	.....	50.3 %	54 4 %	55 1 %	58.7 %

PRINCIPAES TITULOS DO ACTIVO E DO PASSIVO DOS BANCOS NACIONAES E ESTRANGEIROS QUE FUNCCIONAM NO ESTADO DE GOYAZ

MARÇO E JUNHO — SETEMBRO E DEZEMBRO

VALORES EM CONTOS DE RÉIS

TITULOS	ANNOS	BANCOS NACIONAES				BANCOS ESTRANGEIROS				TOTAL			
		31 de Março	30 de Junho	30 de Setembro	31 de Dezembro	31 de Março	30 de Junho	30 de Setembro	31 de Dezembro	31 de Março	30 de Junho	30 de Setembro	31 de Dezembro
ACTIVO													
Letras descontadas..	1930	1.340	2.424	2.843	4.542	.....	.....	.....	.....	1.340	2.424	2.843	4.542
	1931	2.725	2.455	1.314	1.240	.....	.....	.....	.....	2.725	2.455	1.314	1.240
	1932	1.223	1.190	1.218	1.491	.....	.....	.....	.....	1.223	1.190	1.218	1.491
	1933	1.950	1.570	1.388	1.753	.....	.....	.....	.....	1.950	1.570	1.388	1.753
	1934	1.716	1.821	1.775	1.749	.....	.....	.....	.....	1.716	1.821	1.775	1.749
Emprestimos em contas correntes.....	1930	231	234	37	118	.....	.....	.....	.....	231	234	37	118
	1931	8	16	22	26	.....	.....	.....	.....	8	16	22	26
	1932	84	87	90	103	.....	.....	.....	.....	84	87	90	103
	1933	124	76	77	127	.....	.....	.....	.....	124	76	77	127
	1934	25	116	170	564	.....	.....	.....	.....	25	116	170	564
Total dos emprestimos.....	1930	**1.571**	**2.658**	**2.880**	**4.660**	.....	.....	.....	.....	**1.571**	**2.658**	**2.880**	**4.660**
	1931	**2.733**	**2.471**	**1.336**	**1.266**	.....	.....	.....	.....	**2.733**	**2.471**	**1.336**	**1.266**
	1932	**1.307**	**1.277**	**1.308**	**1.594**	.....	.....	.....	.....	**1.307**	**1.277**	**1.308**	**1.594**
	1933	**2.074**	**1.646**	**1.465**	**1.880**	.....	.....	.....	.....	**2.074**	**1.646**	**1.465**	**1.880**
	1934	**1.741**	**1.937**	**1.945**	**2.313**	.....	.....	.....	.....	**1.741**	**1.937**	**1.945**	**2.313**
Caixa em moeda corrente nos Bancos..	1930	531	587	881	907	.....	.....	.....	.....	531	587	881	907
	1931	664	698	725	670	.....	.....	.....	.....	664	698	725	670
	1932	700	1.221	363	895	.....	.....	.....	.....	700	1.221	363	895
	1933	1.198	2.259	1.752	1.613	.....	.....	.....	.....	1.198	2.259	1.752	1.613
	1934	866	1.022	1.135	1.545	.....	.....	.....	.....	866	1.022	1.135	1.545
PASSIVO													
Depositos em conta corrente com juros	1930	620	1.975	1.522	1.407	.....	.....	.....	.....	620	1.975	1.522	1.407
	1931	736	880	866	902	.....	.....	.....	.....	736	880	866	902
	1932	686	556	602	530	.....	.....	.....	.....	686	556	602	530
	1933	1.247	748	950	722	.....	.....	.....	.....	1.247	748	950	722
	1934	1.023	657	825	743	.....	.....	.....	.....	1.023	657	825	743
Depositos em conta corrente limitada..	1930	319	293	276	677	.....	.....	.....	.....	319	293	276	677
	1931	490	503	628	612	.....	.....	.....	.....	490	503	628	612
	1932	783	858	1.006	1.109	.....	.....	.....	.....	783	858	1.006	1.109
	1933	1.319	1.410	1.437	1.471	.....	.....	.....	.....	1.319	1.410	1.437	1.471
	1934	1.384	1.716	1.684	1.932	.....	.....	.....	.....	1.384	1.716	1.684	1.932
Depositos em conta corrente sem juros.	1930	1.107	873	707	781	.....	.....	.....	.....	1.107	873	707	781
	1931	785	829	53	51	.....	.....	.....	.....	785	829	53	51
	1932	99	968	1.011	355	.....	.....	.....	.....	99	968	1.011	355
	1933	502	372	378	248	.....	.....	.....	.....	502	372	378	248
	1934	449	176	862	387	.....	.....	.....	.....	449	176	862	387
Total dos depositos á vista.....	1930	**2.046**	**3.141**	**2.505**	**2.865**	.....	.....	.....	.....	**2.046**	**3.141**	**2.505**	**2.865**
	1931	**2.011**	**2.212**	**1.547**	**1.565**	.....	.....	.....	.....	**2.011**	**2.212**	**1.547**	**1.565**
	1932	**1.568**	**2.382**	**2.619**	**1.994**	.....	.....	.....	.....	**1.568**	**2.382**	**2.619**	**1.994**
	1933	**3.068**	**2.530**	**2.765**	**2.441**	.....	.....	.....	.....	**3.068**	**2.530**	**2.765**	**2.441**
	1934	**2.856**	**2.549**	**3.371**	**3.062**	.....	.....	.....	.....	**2.856**	**2.549**	**3.371**	**3.062**
Depositos a prazo fixo	1930	352	343	350	727	.....	.....	.....	.....	352	343	350	727
	1931	264	262	315	423	.....	.....	.....	.....	264	262	315	423
	1932	413	514	520	594	.....	.....	.....	.....	413	514	520	594
	1933	1.073	1.116	1.338	1.441	.....	.....	.....	.....	1.073	1.116	1.338	1.441
	1934	1.622	3.121	2.494	2.110	.....	.....	.....	.....	1.622	3.121	2.494	2.110
Total dos depositos..	1930	**2.398**	**3.484**	**2.855**	**3.592**	.....	.....	.....	.....	**2.398**	**3.484**	**2.855**	**3.592**
	1931	**2.275**	**2.474**	**1.862**	**1.988**	.....	.....	.....	.....	**2.275**	**2.474**	**1.862**	**1.988**
	1932	**1.981**	**2.896**	**3.139**	**2.588**	.....	.....	.....	.....	**1.981**	**2.896**	**3.139**	**2.588**
	1933	**4.141**	**3.646**	**4.103**	**3.882**	.....	.....	.....	.....	**4.141**	**3.646**	**4.103**	**3.882**
	1934	**4.478**	**5.670**	**5.865**	**5.172**	.....	.....	.....	.....	**4.478**	**5.670**	**5.865**	**5.172**
PERCENTAGENS													
Caixa em relação aos depositos á vista...	1930	25,9 %	18,7 %	35,2 %	31,7 %	.....	.....	.....	.....	25,9 %	18,7 %	35,2 %	31,7 %
	1931	33,0 %	31,6 %	46,9 %	42,8 %	.....	.....	.....	.....	33,0 %	31,6 %	46,9 %	42,8 %
	1932	44,7 %	51,3 %	13,9 %	44,9 %	.....	.....	.....	.....	44,7 %	51,3 %	13,9 %	44,9 %
	1933	39,0 %	89,3 %	63,4 %	66,1 %	.....	.....	.....	.....	39,0 %	89,3 %	63,4 %	66,1 %
	1934	30,3 %	40,1 %	33,6 %	50,4 %	.....	.....	.....	.....	30,3 %	40,1 %	33,6 %	50,4 %
Caixa em relação ao total dos depositos.	1930	22,1 %	16,9 %	30,9 %	25,3 %	.....	.....	.....	.....	22,1 %	16,9 %	30,9 %	25,3 %
	1931	29,2 %	28,2 %	38,9 %	33,7 %	.....	.....	.....	.....	29,2 %	28,2 %	38,9 %	33,7 %
	1932	35,3 %	42,2 %	11,6 %	34,6 %	.....	.....	.....	.....	35,3 %	42,2 %	11,6 %	34,6 %
	1933	28,9 %	61,9 %	42,7 %	41,6 %	.....	.....	.....	.....	28,9 %	61,9 %	42,7 %	41,6 %
	1934	19,3 %	18,0 %	19,4 %	29,9 %	.....	.....	.....	.....	19,3 %	18,0 %	19,4 %	29,9 %
Emprestimos em relação ao total dos depositos.....	1930	65,5 %	76,3 %	100,9 %	129,7 %	.....	.....	.....	.....	65,5 %	76,3 %	100,9 %	129,7 %
	1931	120,7 %	100,0 %	71,8 %	63,7 %	.....	.....	.....	.....	120,7 %	100,0 %	71,8 %	63,7 %
	1932	66,0 %	44,1 %	41,7 %	61,6 %	.....	.....	.....	.....	66,0 %	44,1 %	41,7 %	61,6 %
	1933	50,1 %	45,2 %	35,7 %	48,4 %	.....	.....	.....	.....	50,1 %	45,2 %	35,7 %	48,4 %
	1934	38,9 %	34,2 %	33,2 %	44,7 %	.....	.....	.....	.....	38,9 %	34,2 %	33,2 %	44,7 %

PRINCIPAES TITULOS DO ACTIVO E DO PASSIVO DOS BANCOS NACIONAES E ESTRANGEIROS QUE FUNCCIONAM NO BRASIL

MARÇO E JUNHO — SETEMBRO E DEZEMBRO

TITULOS	ANNOS	VALORES EM CONTOS DE RÉIS — BANCOS NACIONAES — 31 de Março	30 de Junho	30 de Setembro	31 de Dezembro	BANCOS ESTRANGEIROS — 31 de Março	30 de Junho	30 de Setembro	31 de Dezembro	TOTAL — 31 de Março	30 de Junho	30 de Setembro	31 de Dezembro
ACTIVO													
[illegible]	1930	1 [illegible]	1 902 [illegible]	[illegible]	1 7[illegible]	[illegible]	[illegible]	478 961	[illegible] 101	2 [illegible] 319	2 382 [illegible]	2.512 009	2 371.561
	1931	1.721 [illegible]	1.7[illegible]	1 [illegible]	1 [illegible] 167	4[illegible] 774	[illegible]	[illegible]	[illegible]	2 1[illegible] 504	2 1[illegible] 097	2 217.343	2.283 868
	1932	1 871 [illegible]	1 [illegible]	[illegible]	2 47[illegible]	[illegible]	[illegible]	[illegible]	441 [illegible]	2 [illegible]	2 [illegible]	2 425 [illegible]	2 916 469
	1933	2.349 [illegible]	2 [illegible]	2 447 [illegible]	2 [illegible]	[illegible]	[illegible]	[illegible]	478 [illegible]	2 7[illegible] 706	2 7[illegible] 716	2 846 124	2 970 289
	1934	[illegible]	2 [illegible]	[illegible]	[illegible]	[illegible]	4[illegible]	[illegible]	[illegible]	[illegible]	2 [illegible] 127	3 006 [illegible]	2 957 969
[illegible] em contas correntes	1930	2 606 894	2 281 668	2.338.705	2 651 319	[illegible]	1 007 469	1 014 [illegible]	1 [illegible].183	3 546 1[illegible]	3.289.134	3 352 994	3.689.801
	1931	2 378 [illegible]	2 [illegible]	2 7[illegible] 814	2 [illegible]	1 [illegible]	[illegible]	[illegible] 121	1 [illegible] 812	3 4[illegible]	3 819 [illegible]	3.711 765	3.609.006
	1932	[illegible]	[illegible]	[illegible]	[illegible]	[illegible]	[illegible]	[illegible] 71[illegible]	[illegible]	[illegible]	3 [illegible] 744	3 [illegible]	3 7[illegible] 002
	1933	2.884 [illegible]	3 [illegible] 848	3.341 74[illegible]	[illegible]	47[illegible]	[illegible] 244	87[illegible]	[illegible]	3 7[illegible] 524	4 200 [illegible]	4 217 248	3 909 507
	1934	[illegible]	3 [illegible]	[illegible] 144	[illegible]	[illegible]	[illegible] 74[illegible]	[illegible]	[illegible]	4 [illegible]	4 144 27[illegible]	4 [illegible]	4,445 477
Total dos emprestimos	1930	4 538 000	4 183 929	4 371 733	4 440 768	1 367 479	1 467 508	1 493 270	1 520 284	5 905 479	5 641 437	5 865 003	5 963 052
	1931	4 100 170	4 562 495	4 601 020	4 499 691	1 467 709	1 392 440	1 328 000	1 393 203	5 567 879	5 954 935	5 929 108	5 892 894
	1932	4 813 563	4 560 291	4 947 618	5 371 3[illegible]1	1 392 529	1 350 079	1 312 655	1 326 080	6 206 092	5 910 370	6 260 273	6 697 471
	1933	5 234 082	5 657 654	5 759 082	5 528 637	1 278 148	1 296 150	1 304 291	1 359 129	6 512 230	6 952 804	7 063 378	6 879 766
	1934	5 674 381	5 623 558	5 835 087	5 968 668	1 332 222	1 390 841	1 496 332	1 445 771	7 006 603	7 014 399	7 330 419	7 406 436
Caixa em moeda corrente nos Bancos	1930	971 28[illegible]	[illegible]	[illegible]	[illegible]2 [illegible]	[illegible]	[illegible]1 [illegible]	220 27[illegible]	244 [illegible]	1 176 787	1 027 1[illegible]	860 909	806.020
	1931	[illegible]	61[illegible]	472 [illegible]	[illegible]	[illegible]17	[illegible]	[illegible]	[illegible]	[illegible] 774	[illegible] 24[illegible]	856 206	934.830
	1932	559 [illegible]	677 [illegible]	[illegible] 31[illegible]	75[illegible]	4[illegible] 1[illegible]	[illegible] 12[illegible]	418 [illegible]37	27[illegible]	1 011 74[illegible]	1 [illegible] 73[illegible]	1 [illegible] 970	1 [illegible] 576
	1933	[illegible] 24[illegible]	[illegible]1 564	7[illegible]	[illegible]	[illegible]	247 4[illegible]	216 [illegible]	[illegible]	1 [illegible]	1 [illegible]	985 754	801 097
	1934	714 7[illegible]	[illegible]	[illegible]	[illegible]	[illegible]	211 [illegible]	1[illegible]	[illegible]	[illegible]	[illegible]	796 917	775 171
PASSIVO													
Depositos em conta corrente com juros	1930	1 990 [illegible]	1 846.57[illegible]	1 719 [illegible]	1 [illegible] 64[illegible]	[illegible]	549 7[illegible]	[illegible] 14[illegible]	[illegible] 647	2 [illegible] 941	2 396 [illegible]	2 342.043	2.315.293
	1931	1.918.[illegible]	1 [illegible]	1 7[illegible]	1 [illegible]	7[illegible]	7[illegible]	747 817	7[illegible]1 911	2 [illegible] 977	2 [illegible]	2 4[illegible] 007	2.465.050
	1932	1 [illegible]3 07[illegible]	2 171 08[illegible]	2 [illegible]	2 [illegible]	7[illegible]	7[illegible] 44[illegible]	7[illegible]	[illegible]	2 [illegible]	2 [illegible]	3 [illegible]	3 487.754
	1933	2.926 704	3,447 229	3 [illegible] 767	2.776 [illegible]	614 [illegible]	[illegible]	613 04[illegible]	642 [illegible]	3 540.[illegible]	4 [illegible] 04[illegible]	3 941.816	3 418 367
	1934	3.073.11[illegible]	3 [illegible]	[illegible]	3 1[illegible]	[illegible]	[illegible]	[illegible]	7[illegible]	3 7[illegible] 15[illegible]	3 [illegible]	3 [illegible] 554	3 885 433
Depositos em conta corrente limitada	1930	334 [illegible]	332 [illegible]	[illegible]	291 [illegible]	[illegible] 907	99 [illegible]	103 [illegible]	1[illegible] 471	4[illegible]	431,097	431.329	394 323
	1931	304.977	[illegible] 1[illegible]	[illegible]41 [illegible]	[illegible]	1[illegible]	1[illegible]	[illegible]	1[illegible]	[illegible]	443 [illegible]	447.354	450 900
	1932	355 [illegible]	[illegible]	4[illegible]	4[illegible]	1[illegible]	1[illegible]	1[illegible] 27[illegible]	1[illegible]	4[illegible]	4[illegible] 11[illegible]	[illegible]	510 302
	1933	406.551	4[illegible] 44[illegible]	[illegible]	[illegible] 41[illegible]	157 4[illegible]	1[illegible]	10[illegible]	111 [illegible]	564 04[illegible]	512 [illegible]	507 979	505.843
	1934	4[illegible]	4[illegible]	[illegible] 41[illegible]	[illegible]	1[illegible]	1[illegible]	1[illegible] 11[illegible]	111 7[illegible]	[illegible] 77[illegible]	[illegible] 74[illegible]	538.531	566 39[illegible]
Depositos em conta corrente sem juros.	1930	652.3[illegible]	41[illegible]	412 4[illegible]	454 [illegible]	137 [illegible]	97.588	1[illegible] 500	86 [illegible]	779 917	509 641	848.037	541.087
	1931	730.[illegible]	7[illegible] 644	[illegible]	[illegible]	[illegible]	11[illegible] 507	117,571	1[illegible]	[illegible]	[illegible] 151	744.671	1.021.501
	1932	885 194	[illegible] 62[illegible]	778 [illegible]	[illegible]	276 [illegible]	[illegible] 874	4[illegible]	27[illegible] 74[illegible]	1 1[illegible]1	[illegible]	1 152 01[illegible]	1 244 022
	1933	827.262	674 118	494 412	[illegible]6 722	471 773	529 117	441 [illegible]	410 21[illegible]	929 035	1 208.[illegible]	936.402	926.938
	1934	699 492	[illegible] 19[illegible]	[illegible]	[illegible]6 21[illegible]	441 [illegible]	474 041	4[illegible]	[illegible]42	1,149 926	1 076 [illegible]	1 248,[illegible]	1.170 257
Total dos depositos á vista	1930	2.976.977	2 590 706	2 490 613	2 391 350	733 173	746 401	830 796	859 353	3.710 150	3 337 107	3 321 409	3 250 703
	1931	2.663 159	2.934 592	2.705 041	2 063 382	888 466	957 246	970 991	1 077 069	3 551 625	3.891 838	3 676 032	3 940 451
	1932	3 123 527	3 223 617	4 123 245	3 920 762	1 168 358	1 105 623	1 227 994	1 321 316	4 291 885	4 329 240	5 351 239	5 242 078
	1933	3 860 517	4.527 783	4 222 860	3 687 471	1 243 296	1 197 785	1 163 337	1 163 477	5 103 813	5 725 574	5 386 197	4 850.948
	1934	4.193.146	4 380 463	4 506.943	4 451 780	1 200 712	1 221 541	1.153 185	1.170.307	5 393.858	5 602 004	5 660 043	5.622 087
Depositos a prazo fixo	1930	1 277.584	1 646 833	1.[illegible]	1 8[illegible]	667 8[illegible]	709 255	7[illegible] 4[illegible]7	656 1[illegible]	1 94[illegible]	2 256 [illegible]	2 308.726	2 480.466
	1931	1.4[illegible] 971	1.503 [illegible]74	1 583.[illegible]	1.554.11[illegible]	61[illegible]	509.517	4[illegible] 984	4[illegible] 17[illegible]	2.115 [illegible]	2 073 091	2.067.273	2.021.291
	1932	1 [illegible]7 504	1 [illegible]7 91[illegible]	1 4[illegible]1 34[illegible]	1 243 [illegible]	4[illegible] 47[illegible]	[illegible] 007	37[illegible]	[illegible] 1[illegible]	1 967 [illegible]	1 7[illegible]	1 661 412	1 601 300
	1933	1 [illegible]	1 003 616	1 181 [illegible]74	1 1[illegible]	[illegible] 51[illegible]	316 434	[illegible]	300 [illegible]	1 627 1[illegible]	1 [illegible]	1 488 669	1 493 418
	1934	1.303.[illegible]	1.391 017	1.[illegible]	1.[illegible]	[illegible] 0[illegible]1	277 384	273 421	[illegible]	1.[illegible]1 [illegible]	1 [illegible]	1.662.301	1.796.7[illegible]7
Total dos depositos..	1930	4.254.561	4.237.539	4 093 902	4.215 678	1 400 997	1 455 656	1 636 233	1 515 491	5 655 558	5 693 195	5 630 136	5 731.169
	1931	4 162.130	4 438 166	4 288 330	4 417 497	1 506 360	1 526 763	1 454 975	1 644 245	5 667 490	5 964 929	5 743 305	5 961 742
	1932	4 651 331	4 621 536	5 614 590	5 163 957	1 607 833	1 497 630	1 698 091	1 679 421	6 259 164	6 119 166	7 212 681	6 843 378
	1933	5.154 137	5.531.405	5.404 834	4 830.367	1.576.814	1.514.219	1 470.032	1.463.999	6.730 961	7 045.624	[illegible] 874.866	6 344.[illegible]
	1934	5.496.694	5 771 480	5 890 823	5 958.438	1 483 723	1 498.925	1.431 526	1.460 386	6 985 417	7.270 405	7 322 349	7 418 824
PERCENTAGENS													
Caixa em relação aos depositos á vista ..	1930	32,8 %	31.9 %	25.7 %	27,3 %	27,8 %	27,0 %	26,5 %	28,4 %	31,7 %	30,8 %	29,0 %	27,6 %
	1931	21,9 %	20,9 %	17,[illegible] %	1[illegible],9 %	29,3 %	[illegible],8 %	[illegible],7 %	[illegible],4 %	23,8 %	23,1 %	23,3 %	23,5 %
	1932	17 9 %	21 0 %	[illegible]1 2 %	1[illegible] 2 %	[illegible] 7 %	[illegible] 7 %	[illegible] 8 %	[illegible] 8 %	[illegible] 6 %	24 0 %	24 1 %	19,6 %
	1933	21.3 %	18 8 %	18 2 %	16 2 %	19,8 %	20 7 %	18,6 %	17,5 %	21 0 %	19,2 %	18,3 %	16.5 %
	1934	17,0 %	1[illegible],9 %	13,3 %	12,7 %	17,6 %	17,[illegible] %	17,1 %	18,[illegible] %	17,2 %	16,2 %	14,1 %	13,8 %
Caixa em relação ao total dos depositos.	1930	22,9 %	19.5 %	15.6 %	15,[illegible] %	14,3 %	13,8 %	14,3 %	16,1 %	20,8 %	18.0 %	15,3 %	15,6 %
	1931	14,1 %	13,8 %	11,0 %	12,3 %	17,8 %	1[illegible],7 %	[illegible],5 %	24,7 %	14,9 %	15,0 %	14,9 %	15,5 %
	1932	12,0 %	1[illegible] 7 %	1[illegible] 6 %	[illegible]4 6 %	[illegible] 1 %	[illegible]1 1 %	[illegible] 0 %	16 4 %	1[illegible] 2 %	16,9 %	17 9 %	15 0 %
	1933	16,0 %	15,4 %	14 2 %	12.2 %	1[illegible] 6 %	16,3 %	14,7 %	14 0 %	15 9 %	15 6 %	14 3 %	12,6 %
	1934	13,0 %	12,0 %	1[illegible],2 %	9,[illegible] %	14,2 %	14,1 %	13,8 %	14,[illegible] %	13,3 %	12,5 %	10,9 %	10,4 %
Emprestimos em relação ao total dos depositos.........	1930	106,7 %	98,7 %	1[illegible],8 %	1[illegible] %	[illegible]7,6 %	100,1 %	97,2 %	1[illegible],3 %	1[illegible],4 %	99,1 %	1[illegible],2 %	104,0 %
	1931	98,5 %	102,8 %	107,3 %	1[illegible]1,5 %	97,5 %	91,2 %	91,3 %	[illegible],2 %	[illegible],2 %	99,8 %	1[illegible],2 %	98,8 %
	1932	1[illegible] 5 %	98 7 %	[illegible],1 %	104 0 %	[illegible] 6 %	[illegible] 1 %	[illegible]2 1 %	[illegible]	[illegible] 1 %	[illegible] 6 %	86,8 %	97,9 %
	1933	101,5 %	102 3 %	1[illegible],5 %	113 1 %	81,1 %	8[illegible]	[illegible],7 %	[illegible]	96 7 %	98,7 %	102,7 %	108,4 %
	1934	1[illegible],2 %	[illegible]7,4 %	[illegible],1 %	1[illegible]0,0 %	[illegible]	[illegible]	1[illegible]	[illegible]	1[illegible]	[illegible]	1[illegible],1 %	[illegible]

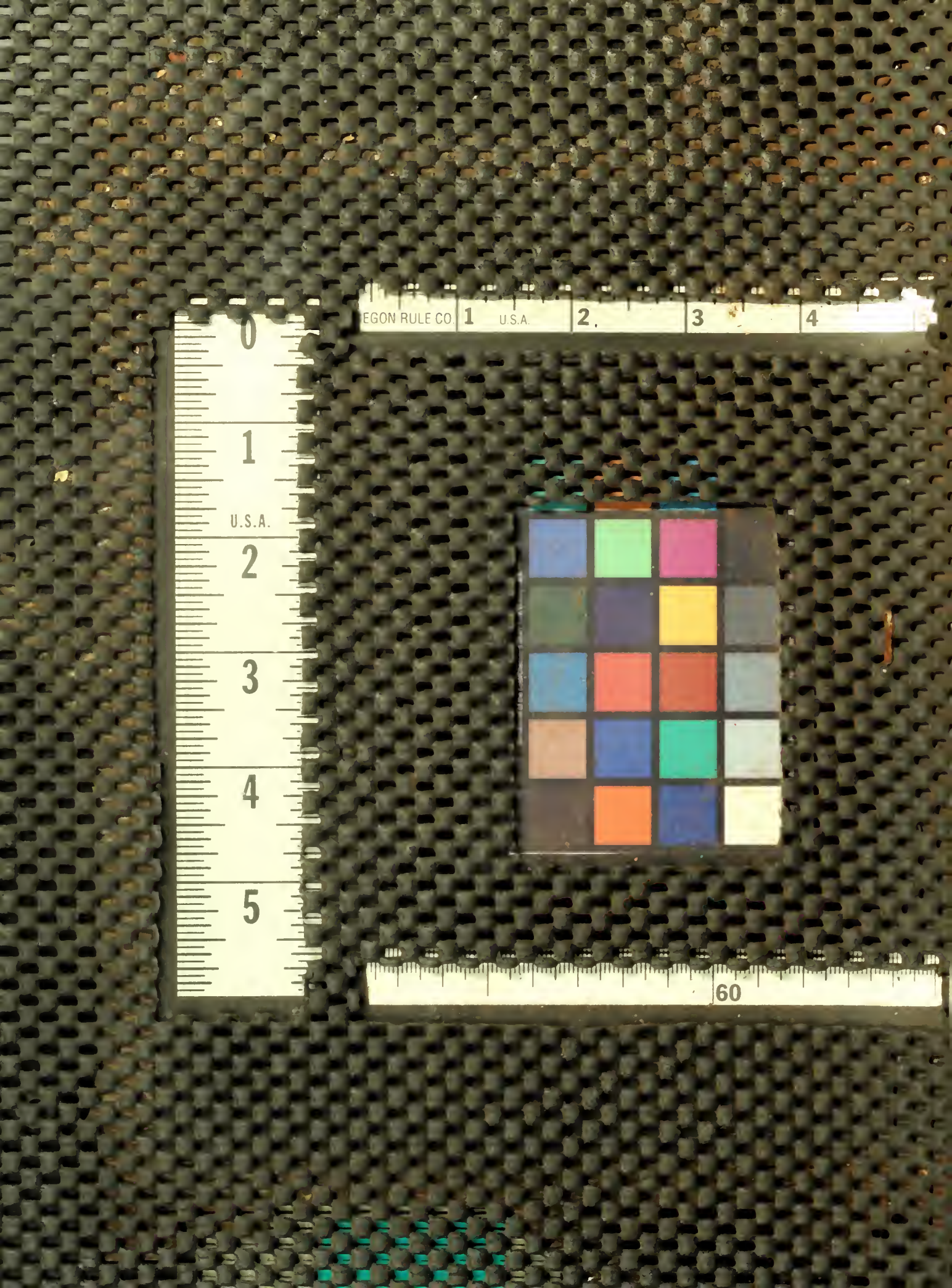
EGON RULE CO.
1
U.S.A.
2
3
4
0
1
U.S.A.
2
3
4
5
60